

pré-inverno

G+nissei mais que farmácia

PREPARE-SE PARA O INVERNO

**XAROPE
EXPECTORANTE**

Vick 44E
120ml

R\$ **34,90**
cada

**XAROPE
EXPECTORANTE**

Expec 120ml

R\$ **27,90**
cada

**ANTIGRIPIAL
CIMEGRIPE**

20 Cápsulas

R\$ **12,90**
cada

**VITAMINA C
BIO-C 1G**

10 comprimidos
efervescentes

R\$ **9,90**
cada



SE PERSISTIREM OS SINTOMAS, O MÉDICO DEVERÁ SER CONSULTADO

VITAMINA C BIO-C 1G 10 COMPRIMIDOS EFERVESCENTES REG MS/ANVISA: PRODUTO ISENTO DE REGISTRO CONFORME RDC 27/10. ATENÇÃO: ESTE PRODUTO NÃO É UM MEDICAMENTO. NÃO EXISTEM EVIDÊNCIAS CIENTÍFICAS COMPROVADAS DE QUE ESTE ALIMENTO PREVINA, TRATE OU CURE DOENÇAS. NÃO EXCEDER A RECOMENDAÇÃO DIÁRIA DE CONSUMO INDICADA NA EMBALAGEM. ESTE PRODUTO NÃO DEVE SER CONSUMIDO POR GESTANTES, LACTANTES E CRIANÇAS SEM ORIENTAÇÃO MÉDICA. NÃO USAR CASO TENHA HIPERSENSIBILIDADE AOS COMPONENTES DA FÓRMULA. CIMEGRIPE 20 CÁPSULAS - PRINCÍPIO ATIVO: MALEATO DE CLORFENIRAMINA + CLORIDRATO DE FENILEFRINA + PARACETAMOL. REG MS/ANVISA: 1438102720035. INDICAÇÃO: TRATAMENTO DOS SINTOMAS DE GRIPE E RESFRIADOS, ALÍVIO DA CONGESTÃO NASAL, CORIZA, FEBRE, DOR DE CABEÇA E DORES MUSCULARES PRESENTES NOS ESTADOS GRIPIAIS. CONTRA INDICAÇÃO: CONTRAINDICADO PARA PACIENTES COM HIPERSENSIBILIDADE AOS COMPONENTES DA FÓRMULA, PRESSÃO ALTA, DOENÇA CARDÍACA, DIABETES, GLAUCOMA, HIPERTROFIA DA PRÓSTATA, DOENÇA RENAL CRÔNICA, INSUFICIÊNCIA HEPÁTICA GRAVE, DISFUNÇÃO TIREOIDEANA, GRAVIDEZ E LACTAÇÃO SEM CONTROLE MÉDICO. ESTE MEDICAMENTO É CONTRAINDICADO PARA MENORES DE 18 ANOS. ESTE MEDICAMENTO NÃO DEVE SER UTILIZADO POR MULHERES GRÁVIDAS SEM ORIENTAÇÃO MÉDICA OU DO CIRURGIÃO-DENTISTA. NÃO USE OUTRO PRODUTO QUE CONTENHA PARACETAMOL DURANTE O TRATAMENTO COM CIMEGRIPE®, NÃO DIRIJA VEÍCULOS OU OPERE MÁQUINAS, POIS SUA HABILIDADE E ATENÇÃO PODEM ESTAR PREJUDICADAS. VICK XAROPE 44E 120ML - PRINCÍPIO ATIVO: GUAIFENESINA 13,33 mg/ml, bromidrato de dextrometorfano monoidratado 1,53 mg/ml. EFECTIVOQUINA E ANTITUSSIGÊNICO. Para o alívio da tosse por resfriados gripais e irritativos. Alivia a tosse seca e a com catarro.

XAROPE EXPECTORANTE. REG MS/ANVISA: 1214200040020. INDICAÇÃO: EXPECTORANTE PARA O ALÍVIO DA TOSSSE PRODUTIVA QUE GERALMENTE ACOMPANHA GRIPE E RESFRIADOS E TAMBÉM PARA O ALÍVIO DA TOSSSE SECA E IRRITATIVA, GERALMENTE SECUNDÁRIA, QUE TAMBÉM ESTÁ PRESENTE COM FREQUÊNCIA NOS EPISÓDIOS DE GRIPE E RESFRIADOS. CONTRAINDICAÇÃO: HIPERSENSIBILIDADE AOS COMPONENTES DA FÓRMULA. NÃO DEVE SER UTILIZADO POR PACIENTES QUE APRESENTEM ÚLCERA DO GÁSTRICO, EXCESSO DE CATARRO, TOSSSE PERSISTENTE OU CRÔNICA COMO AS QUE OCORREM EM FUMANTES, EM PESSOAS COM ASMA, BRONQUITE CRÔNICA OU ENFISEMA, A MENOS QUE RECOMENDADO POR UM MÉDICO. ESTE MEDICAMENTO É CONTRAINDICADO PARA MENORES DE 6 ANOS. ESTE MEDICAMENTO NÃO DEVE SER UTILIZADO POR MULHERES GRÁVIDAS SEM ORIENTAÇÃO MÉDICA OU DO CIRURGIÃO-DENTISTA. XAROPE EXPEC 120ML - PRINCÍPIO ATIVO: CLORIDRATO DE OXOMETAZINA + IODETO DE POTÁSSIO + BENZATO DE SÓDIO + GUAIFENESINA. REG MS/ANVISA: 167302710010. INDICAÇÃO: TRATAMENTO SINTOMÁTICO DA TOSSSE IRRITATIVA, NÃO PRODUTIVA, ESPASMÓDICA, SECA ASSOCIADA A VÁRIAS CONDIÇÕES RESPIRATÓRIAS. CONTRAINDICAÇÃO: EXPEC E CONTRAINDICADO AS PESSOAS SENSÍVEIS AOS COMPONENTES DA FÓRMULA, A PACIENTES COM INSUFICIÊNCIA RESPIRATÓRIA, QUALQUER QUE SEJA O GRAU, AFEÇÕES HEPÁTICAS E RENAIS GRAVES. ESTE MEDICAMENTO É CONTRAINDICADO PARA MENORES DE 2 ANOS. INFORME AO SEU MÉDICO A OCORRÊNCIA DE GRAVIDEZ NA VIGÊNCIA DO TRATAMENTO OU APÓS O SEU TÉRMINO. INFORME AO MÉDICO SE ESTÁ AMAMANTANDO.

vidUp

Chegou sua nova marca de suplementos e vitaminas.

Viva e compartilhe o estilo de ser Up.

+BENEFÍCIOS

A vitamina B6 auxilia no metabolismo de proteínas e do glicogênio.

A vitamina B6 auxilia no funcionamento do sistema imune.

A vitamina B3 contribui para a manutenção da pele

A vitamina B3 auxilia no metabolismo energético



Compre em nossas lojas, no app ou no site.

VidUp, exclusividade:

nissei
mais que farmácia

Serviços



aplicação de injetáveis



RECARGA DE CELULAR

compre e retire



teste de covid



0800 643 6464
nac
nissei atendimento ao cliente

Precisando de ajuda? Estamos prontos para te ajudar.

Horário de atendimento:

Segunda a sábado, das 8h00 às 22h00

Domingos e feriados, das 8h00 às 20h00

Venha trabalhar com a gente! Consulte as vagas em
www.trabalhe.nisseisa.com.br

farmaciasnissei.com.br [@farmaciasnissei](https://www.facebook.com/farmaciasnissei)

O Almanaque Nissei é uma publicação mensal desenvolvida pelas Farmácias Nissei e dirigido a você!

nissei
mais que farmácia

Sumário

- 3 Gripe, Resfriados e Antialérgicos
- 4 Especial - Inverno
- 6 Dor e Febre
- 8 Suplementos e Minerais
- 9 Digestivos
- 10 Cuidados com a Saúde
- 11 Outros Cuidados com a Saúde
- 12 Dermocosméticos
- 13 Cuidados Faciais
- 16 Cuidados Corporais
- 17 Cuidados Capilares
- 22 Mãos e Pés
- 23 Banho e Higiene
- 24 Desodorante
- 25 Cuidado Masculino
- 27 Higiene Bucal
- 29 Cuidado Íntimo
- 30 Cuidado Adulto
- 32 Cuidado Infantil
- 37 Mercearia
- 38 Bebidas e Sorvetes
- 39 Saudáveis
- 40 Eletros & Briqueados
- 41 Casa & Pet
- 43 P. de Benefícios em Medicamentos
- 43 Farmácia Popular
- 44 Anticoncepcionais
- 45 Disfunção Erétil
- 45 Genéricos
- 46 Medicamentos

VISA

VISA

maestro

mastercard

alelo

Unik

Hipercard

Senft

Vale mais saúde

Diners Club

LOGIX PHARMA

Good Card

JCB

REDE SHOP

Personal Card

CCX

CARTÃO QUALIDADE Instituto Cúmbica de Informática

Ofertas válidas de 02/05/2024 até 02/06/2024 ou enquanto durarem os estoques no período. Verifique a disponibilidade dos produtos em nossas lojas. Todos os preços são válidos para valores unitários dos produtos, para pagamento à vista, cheque ou cartão. Salvo erros de digitação e impressão. Máximo 3 (três) unidades de cada produto por cliente. Fotos meramente ilustrativas. Projeto Gráfico: Marketing Nissei. Equipe Responsável: Marketing Nissei.

Gripe, Resfriados e Antialérgicos



Descongestionante Nasal Spray Rinosoro Adulto OU Infantil Jet 0,9% 100ml

R\$ 41,90, cada



Solução para Lavagem Nasal Nasosar Refil 30 Sachês

R\$ 58,90, cada



Descongestionante Nasal Spray Sorine SSC 0,9% 100ml

R\$ 36,90, cada



R\$ 41,90, cada

Antialérgico Allegra 60mg 10 Comprimidos



Xarope Antialérgico Histamin 100ml

R\$ 17,90, cada



R\$ 29,90, cada

Antialérgico Allekofedrin 120mg 10 Comprimidos



Xarope Melagrião com Guaco 150ml

R\$ 21,90, cada



Xarope Clope 120ml

R\$ 19,90, cada



Xarope Peitoral Martel 150ml

R\$ 12,90, cada



Pastilhas Flogoral Sabores 12 Pastilhas

R\$ 15,90, cada



Pastilhas Ciflogex Sabores 12 Pastilhas

R\$ 12,90, cada



Pastilhas Neopiridin 12 Pastilhas

R\$ 11,90, cada

SE PERSISTIREM OS SINTOMAS, O MÉDICO DEVERÁ SER CONSULTADO

ALLEGRA 60MG COM 10 COMPRIMIDOS - PRINCÍPIO ATIVO: CLORIDRATO DE FEXOFENADINA. REG MS/ANVISA: 1832603590270. INDICAÇÃO: RINITE ALÉRGICA INCLUINDO ESPirros, OBSTRUÇÃO NASAL; PRURIDO NO PALATO, NA GARGANTA E NOS OLHOS; CORIZA; CONJUNTIVITE ALÉRGICA COM SINTOMAS DA FÓRMULA. ESTE MEDICAMENTO É CONTRAINDICADO PARA MENORES DE 12 ANOS. ESTE MEDICAMENTO NÃO DEVE SER UTILIZADO POR MULHERES GRAVÍDAS SEM ORIENTAÇÃO MÉDICA OU DO CIRURGIÃO-DENTISTA. HISTAMIN XPE - PRINCÍPIO ATIVO: MALEATO DE DEXCLORFENIRAMINA. REG MS/ANVISA: 1558403730. INDICAÇÃO: HISTAMIN® É DESTINADO PARA ALERGIA, PRURIDO, RINITE ALÉRGICA, URTICÁRIA, PICADA DE INSETO, CONJUNTIVITE ALÉRGICA, DERMATITES, CONTRA INDICAÇÃO: M PACIENTES COM HIPERSENSIBILIDADE AOS COMPONENTES DA FÓRMULA OU A OUTROS ANTI-HISTAMÍNICOS DE ESTRUTURA QUÍMICA SIMILAR. ESTE MEDICAMENTO É CONTRAINDICADO PARA MENORES DE 2 ANOS. DURANTE O TRATAMENTO, O PACIENTE NÃO DEVE DIRIGIR VEÍCULOS OU OPERAR MÁQUINAS, POIS SUA HABILIDADE E ATENÇÃO PODEM ESTAR PREJUDICADAS. ESTE MEDICAMENTO NÃO DEVE SER UTILIZADO POR MULHERES GRAVÍDAS SEM ORIENTAÇÃO MÉDICA OU DO CIRURGIÃO-DENTISTA. ALLEKOFEDRIN 120MG 10 CPR - PRINCÍPIO ATIVO: CLORIDRATO DE FEXOFENADINA. REG MS/ANVISA: 102350637. INDICAÇÃO: ESTÁ INDICADO PARA O ALÍVIO DAS MANIFESTAÇÕES ALÉRGICAS, TAIS COMO: RINITE ALÉRGICA, PRURIDO NO PALATO, NA GARGANTA E NOS OLHOS; CORIZA; CONJUNTIVITE ALÉRGICA COM SINTOMAS DE LACRIMEJAMENTO E VERMELHIDÃO DOS OLHOS; FEBRE DO FENO; ALERGIAS DA PELE COMO OS DA URTICÁRIA. CONTRA INDICAÇÃO: NÃO DEVE SER UTILIZADO EM CASO DE ALERGIA AOS COMPONENTES DA FÓRMULA. ESTE MEDICAMENTO É CONTRAINDICADO PARA MENORES DE 12 ANOS. ESTE MEDICAMENTO NÃO DEVE SER UTILIZADO POR MULHERES GRAVÍDAS SEM ORIENTAÇÃO MÉDICA OU DO CIRURGIÃO-DENTISTA. MELAGRIÃO XAROPE - PRINCÍPIO ATIVO: MIKANIA GLOMERATA + ASSOCIAÇÃO MS: 1066600550014. INDICAÇÃO: ALÍVIO DA TOSSSE, TOSSSE SECA OU TOSSSE PRODUTIVA. CONTRA INDICAÇÃO: NÃO DEVE SER USADO POR PACIENTES COM HIPERSENSIBILIDADE CONHECIDA AOS COMPONENTES DA FÓRMULA. NÃO SE RECOMENDA O USO DO MELAGRIÃO® XAROPE EM CASOS DE INFLAMAÇÃO DO ESTÔMAGO, ÚLCERAS GÁSTRICAS E INTESTINAIS, DOENÇA RENAL INFLAMATÓRIA, DEFICIÊNCIA DA ATIVIDADE DA TIREÓIDE, PROBLEMAS CARDÍACOS E COM PRESSÃO SANGÜÍNEA MUITO BAIXA. ESTE MEDICAMENTO É CONTRAINDICADO PARA MENORES DE 2 ANOS. ESTE MEDICAMENTO É CONTRAINDICADO PARA USO POR MULHERES GRAVÍDAS SEM ORIENTAÇÃO MÉDICA OU DO CIRURGIÃO-DENTISTA. PETITORAL XAROPE - PRINCÍPIO ATIVO: MIKANIA GLOMERATA. REG MS/ANVISA: 1068901480. INDICAÇÃO: TRATAMENTO DE DOENÇAS DO TRATO RESPIRATÓRIO, AJUDANDO A COMBATER A TOSSSE E NA ELIMINAÇÃO DAS SECREÇÕES PRESENTES, FACILITANDO SUA EXPULSÃO PELO REFLEXO DA TOSSSE. CONTRA INDICAÇÃO: ESTE PRODUTO É CONTRAINDICADO PARA MENORES DE 2 ANOS. MULHERES GRAVÍDAS OU AMAMENTANDO NÃO DEVEM UTILIZAR ESTE PRODUTO, JÁ QUE NÃO HA ESTUDOS QUE POSSAM GARANTIR A SEGURANÇA NESSAS SITUAÇÕES. ESTE PRODUTO CAUSA MALFORMAÇÃO AO BEBÊ DURANTE A GRAVIDEZ. XAROPE CLOPE - PRINCÍPIO ATIVO: FENIDATO DE CLOPERASTINA. REG MS/ANVISA: 102235320038. INDICAÇÃO: INDICADO PARA O TRATAMENTO SINTOMÁTICO DE TODAS AS FORMAS DE TOSSSE SEM CAUSA DEFINIDA E/OU SEM PRODUÇÃO DE SECREÇÕES (CATARRO). CONTRAINDICAÇÃO: VÔCÊ NÃO DEVE UTILIZAR CLOPE SE TIVER HIPERSENSIBILIDADE (ALERGIA) A CLOPERASTINA E/OU A QUALQUER UM DOS COMPONENTES DA FÓRMULAÇÃO. "SORINE" - PRINCÍPIO ATIVO: CLORETO DE SÓDIO. REG MS/ANVISA: 155210. INDICAÇÃO: FLUIDIFICANTE E DESCONGESTIONANTE NASAL. CONTRAINDICAÇÃO: HIPERSENSIBILIDADE AOS DEMAS COMPONENTES DA FÓRMULA. RINOSORO JET 0,9% 100ML - PRINCÍPIO ATIVO: CLORETO DE SÓDIO. REG MS/ANVISA: MEDIÇÃO DE NOTIFICAÇÃO SIMPLIFICADA RDC Nº 199/2004 AFE Nº 1078177. INDICAÇÃO: RINOSORO® JET ESTÁ INDICADO COMO FLUIDIFICANTE E DESCONGESTIONANTE NASAL. CONTRAINDICAÇÃO: HIPERSENSIBILIDADE AOS COMPONENTES DA FÓRMULA. RINOSORO JET INFANTIL 0,9% 100ML - PRINCÍPIO ATIVO: CLORETO DE SÓDIO. REG MS/ANVISA: MEDIÇÃO DE NOTIFICAÇÃO SIMPLIFICADA RDC Nº 199/2004 AFE Nº 1078177. INDICAÇÃO: DESCONGESTIONANTE E FLUIDIFICANTE NASAL. CONTRA INDICAÇÃO: ESTE PRODUTO É UM MEDICAMENTO. SEU USO PODE TRAZER RISCOS. SE PERSISTIREM OS SINTOMAS, O MÉDICO DEVERÁ SER CONSULTADO. NASOSAR 240ML-30SACHÊS - PRINCÍPIO ATIVO: CLORETO DE SÓDIO. REG MS/ANVISA: MEDIÇÃO DE NOTIFICAÇÃO SIMPLIFICADA RDC Nº 199/2004 AFE Nº 1078177. INDICAÇÃO: INDICADO COMO FLUIDIFICANTE E DESCONGESTIONANTE NASAL. CONTRAINDICAÇÃO: HIPERSENSIBILIDADE AOS COMPONENTES DA FÓRMULA. FLOGORAL PASTILHAS MENTA - 12 UNIDADES - PRINCÍPIO ATIVO: CLORIDRATO DE BENZIDAMINA. REG MS/ANVISA: 1438108080384. INDICAÇÃO: CIFLOGEX® É DESTINADO AO TRATAMENTO DE PROCESSOS INFLAMATÓRIOS E DOLORIDOS DA BOCA E GARGANTA PORQUE APRESENTA PROPRIEDADES ANTI-INFLAMATÓRIA, ANALGÉSICA E ANESTÉSICA. CONTRA INDICAÇÃO: HIPERSENSIBILIDADE AOS COMPONENTES DA FÓRMULA. ESTE MEDICAMENTO É CONTRAINDICADO PARA MENORES DE 6 ANOS E NÃO DEVE SER UTILIZADO POR MULHERES GRAVÍDAS SEM ORIENTAÇÃO MÉDICA OU DO CIRURGIÃO-DENTISTA. PASTILHAS CIFLOGEX SABORES COM 12 - PRINCÍPIO ATIVO: CLORIDRATO DE BENZIDAMINA. REG MS/ANVISA: 1438108080384. INDICAÇÃO: NEOPIRIDIN 12 PASTILHAS - PRINCÍPIO ATIVO: CLORIDRATO DE BENZIDAMINA. REG MS/ANVISA: 1438108080384. INDICAÇÃO: NEOPIRIDIN AINDA É CONTRAINDICADO PARA CRIANÇAS MENORES DE 6 ANOS DE IDADE.



nissei
mais que farmácia

Tudo pra você ficar bem quentinho.



R\$ **41,95**, cada

Analgésico e Antitérmico Tylenol 750mg 20 Comprimidos



R\$ **44,90**, cada

Antigripal Naldecon Pack Dia e Noite 24 Comprimidos



Antigripal Resfenol 20 Cápsulas
R\$ **15,90**, cada



Antigripal Perfenol 400mg 20 Cápsulas
R\$ **9,90**, cada



R\$ **19,90**, cada

Antigripal Coristina D Pro 8 Comprimidos



Antigripal Vick Pyrena Grip-7 10 Cápsulas
R\$ **9,90**, cada

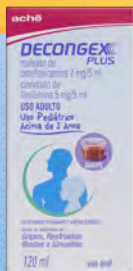

Xarope Decongel Plus Achê 120ml

R\$ **22,90**, cada



Xarope Descongestante Descon 120ml

R\$ **17,90**, cada



Solução Oral Benegrip Multi 240ml

R\$ **34,90**, cada



Vitamina C Targifor Cewin 500mg 30 Comprimidos

R\$ **31,90**, cada



Vitamina C Cebion Laranja 1g 10 Comprimidos Efervescentes

R\$ **14,90**, cada



R\$ **9,90**, cada

Vitamina C Cenevit 1g 10 Comprimidos Efervescentes

SE PERSISTIREM OS SINTOMAS, O MÉDICO DEVERÁ SER CONSULTADO

HIPERSENSIBILIDADE AOS COMPONENTES DA FÓRMULA. TAMBÉM, INFORME SEU MÉDICO DE QUALQUER OUTROS PROBLEMAS MÉDICOS (ESPECIALMENTE RELACIONADOS COM CORAÇÃO, RINS OU FÍGADO) ANTES DE USAR ESTE PRODUTO. ESTE MEDICAMENTO É CONTRAINDICADO PARA USO POR PACIENTES COM GLAUCOMA DE ÂNGULO ESTREITO E PARA MENORES DE 12 ANOS. DURANTE O TRATAMENTO, NÃO DIRIJA OU OPERE MÁQUINAS, POIS SUA HABILIDADE E ATENÇÃO PODEM ESTAR PREJUDICADAS. ESTE MEDICAMENTO NÃO DEVE SER UTILIZADO POR MULHERES GRÁVIDAS SEM ORIENTAÇÃO MÉDICA OU DO SEU CIRURGIÃO-DENTISTA. NÃO UTILIZE NALDECON PACK JUNTAMENTE COM OUTROS MEDICAMENTOS QUE CONTENHAM PARACETAMOL. RESFENOL® 20 CÁPSULAS HERTZ - PRINCÍPIO ATIVO: PARACETAMOL + MALEATO DE CLORFENIRAMINA + CLORIDRATO DE FENILEFRINA. REG. MS/ANVISA: 1068903550177. INDICAÇÃO: RESFENOL® É INDICADO NO TRATAMENTO DOS SINTOMAS DE GRIPE E RESFRIADOS. RESFENOL® É DESTINADO AO ALÍVIO DA CONGESTÃO NASAL, CORIZA, FEBRE, DOR DE CABEÇA E DORES MUSCULARES PRESENTES NOS ESTADOS GRIPIAIS. CONTRAINDICAÇÃO: HIPERSENSIBILIDADE AOS COMPONENTES DA FÓRMULA. RESFENOL® É CONTRAINDICADO PARA PACIENTES COM HIPERSENSIBILIDADE AOS COMPONENTES DA FÓRMULA, PRESSÃO ALTA, DOENÇA CARDÍACA, DIABETES, GLAUCOMA, HIPERTROFIA DA PRÓSTATA, DOENÇA RENAL CRÔNICA, INSUFICIÊNCIA HEPÁTICA GRAVE, DISFUNÇÃO TIREOIDEANA, GRAVIDEZ E LACTAÇÃO SEM CONTROLE MÉDICO. ESTE MEDICAMENTO NÃO DEVE SER UTILIZADO POR MULHERES GRÁVIDAS SEM ORIENTAÇÃO MÉDICA OU DO CIRURGIÃO-DENTISTA. TYLENOL 750MG ZOCPR - PRINCÍPIO ATIVO: PARACETAMOL. REG. MS/ANVISA: 1126283326. INDICAÇÃO: ESTE MEDICAMENTO É INDICADO PARA A REDUÇÃO DA FEBRE E PARA O ALÍVIO TEMPORÁRIO DE DORES LEVES A MODERADAS, TAIS COMO: DORES ASSOCIADAS A RESFRIADOS COMUNS, DOR DE CABEÇA, DOR NO CORPO, DOR DE DENTE, DOR NAS ORELHAS, DORES MUSCULARES, DORES LEVES ASSOCIADAS A ARTRITES E OULGAS MENSTRUAIS. CONTRAINDICAÇÃO: NÃO DEVE USAR TYLENOL® SE POSSUIR ALERGIA AO PARACETAMOL OU A QUALQUER COMPONENTE DE SUA FÓRMULA. ESTE MEDICAMENTO É CONTRAINDICADO PARA MENORES DE 12 ANOS. ESTE MEDICAMENTO NÃO DEVE SER UTILIZADO POR MULHERES GRÁVIDAS SEM ORIENTAÇÃO MÉDICA OU DO CIRURGIÃO-DENTISTA. NÃO USE OUTRO PRODUTO QUE CONTENHA PARACETAMOL. CORISTINA D PRO 8 CPR - PRINCÍPIO ATIVO: MALEATO DE CLORFENIRAMINA 4MG + PARACETAMOL 400MG. REG. MS/ANVISA: 1781707910014. INDICAÇÃO: INDICADO NO TRATAMENTO DOS SINTOMAS DE GRIPE E RESFRIADOS, ALÍVIO DA CONGESTÃO NASAL, CORIZA, FEBRE, DOR DE CABEÇA E DORES MUSCULARES PRESENTES NOS ESTADOS GRIPIAIS. CONTRAINDICAÇÃO: HIPERSENSIBILIDADE AOS COMPONENTES DA FÓRMULA, NÃO DEVE SER ADMINISTRADO A PACIENTES COM PRESSÃO ALTA, DOENÇA CARDÍACA, DIABETES, GLAUCOMA, HIPERTROFIA DA PRÓSTATA, DOENÇA RENAL CRÔNICA, INSUFICIÊNCIA HEPÁTICA GRAVE, DISFUNÇÃO TIREOIDEANA, GRAVIDEZ E LACTAÇÃO SEM CONTROLE MÉDICO. ESTE MEDICAMENTO NÃO DEVE SER UTILIZADO POR MULHERES GRÁVIDAS SEM ORIENTAÇÃO MÉDICA OU DO CIRURGIÃO-DENTISTA. VICK PYRENA GRIP-7 10 CAPS - PRINCÍPIO ATIVO: MALEATO DE CLORFENIRAMINA + CLORIDRATO DE FENILEFRINA + PARACETAMOL. REG. MS/ANVISA: 1216283326. INDICAÇÃO: ESTE MEDICAMENTO É INDICADO PARA A REDUÇÃO DA FEBRE E PARA O ALÍVIO TEMPORÁRIO DE DORES LEVES A MODERADAS, TAIS COMO: DORES ASSOCIADAS A RESFRIADOS COMUNS, DOR DE CABEÇA, DOR NO CORPO, DOR DE DENTE, DOR NAS ORELHAS, DORES MUSCULARES, DORES LEVES ASSOCIADAS A ARTRITES E OULGAS MENSTRUAIS. CONTRAINDICAÇÃO: NÃO DEVE USAR TYLENOL® SE POSSUIR ALERGIA AO PARACETAMOL OU A QUALQUER COMPONENTE DE SUA FÓRMULA. ESTE MEDICAMENTO É CONTRAINDICADO PARA MENORES DE 12 ANOS. ESTE MEDICAMENTO NÃO DEVE SER UTILIZADO POR MULHERES GRÁVIDAS SEM ORIENTAÇÃO MÉDICA OU DO CIRURGIÃO-DENTISTA. VITAMINA C CEBION LARANJA 1G 10 COMPRIMIDOS EFERVESCENTES - REG. MS/ANVISA: 17817079440037. INDICAÇÃO: DESCON® É UM MEDICAMENTO INDICADO PARA ADULTOS E CRIANÇAS ACIMA DE 2 ANOS, CUJA FORMULAÇÃO É COMPOSTA POR UM DESCONGESTIONANTE NASAL DE EFEITO RÁPIDO E UM ANTIALERGICO, QUE CONTROLAM E REDUZEM OS SINTOMAS RELACIONADOS A GRIPE, AO RESFRIADO, A RINITE E A SINUSITE. CONTRAINDICAÇÃO: EM CASOS DE ALERGIA AOS COMPONENTES DO PRODUTO, MENORES DE 2 ANOS, GESTANTES E PACIENTES COM CARDIOPATIAS.

NALDECON PACK DIA E NOITE 24 CPR - PRINCÍPIO ATIVO: COMPRIMIDO AMARELO: 400 MG DE PARACETAMOL + 20 MG DE CLORIDRATO DE FENILEFRINA / COMPRIMIDO LARANJA: 400 MG DE PARACETAMOL + 4 MG DE MALEATO DE CARBINOXAMINA / COMPRIMIDO BRANCO: 400 MG DE PARACETAMOL. REG. MS/ANVISA: 173900080018. INDICAÇÃO: INDICADO AO TRATAMENTO DOS SINTOMAS DAS GRIPE E RESFRIADOS, COMO DOR, FEBRE, CONGESTÃO NASAL E CORIZA. CONTRAINDICAÇÃO: HIPERSENSIBILIDADE AOS COMPONENTES DA FÓRMULA, PRESSÃO ALTA, DOENÇA CARDÍACA, DIABETES, GLAUCOMA, HIPERTROFIA DA PRÓSTATA, DOENÇA RENAL CRÔNICA, INSUFICIÊNCIA HEPÁTICA GRAVE, DISFUNÇÃO TIREOIDEANA, GRAVIDEZ E LACTAÇÃO SEM CONTROLE MÉDICO. ESTE MEDICAMENTO NÃO DEVE SER UTILIZADO POR MULHERES GRÁVIDAS SEM ORIENTAÇÃO MÉDICA OU DO CIRURGIÃO-DENTISTA. VICK PYRENA GRIP-7 10 CAPS - PRINCÍPIO ATIVO: MALEATO DE CLORFENIRAMINA + CLORIDRATO DE FENILEFRINA + PARACETAMOL. REG. MS/ANVISA: 1068903550177. INDICAÇÃO: RESFENOL® É INDICADO NO TRATAMENTO DOS SINTOMAS DE GRIPE E RESFRIADOS. RESFENOL® É DESTINADO AO ALÍVIO DA CONGESTÃO NASAL, CORIZA, FEBRE, DOR DE CABEÇA E DORES MUSCULARES PRESENTES NOS ESTADOS GRIPIAIS. CONTRAINDICAÇÃO: HIPERSENSIBILIDADE AOS COMPONENTES DA FÓRMULA. RESFENOL® É CONTRAINDICADO PARA PACIENTES COM HIPERSENSIBILIDADE AOS COMPONENTES DA FÓRMULA, PRESSÃO ALTA, DOENÇA CARDÍACA, DIABETES, GLAUCOMA, HIPERTROFIA DA PRÓSTATA, DOENÇA RENAL CRÔNICA, INSUFICIÊNCIA HEPÁTICA GRAVE, DISFUNÇÃO TIREOIDEANA, GRAVIDEZ E LACTAÇÃO SEM CONTROLE MÉDICO. ESTE MEDICAMENTO NÃO DEVE SER UTILIZADO POR MULHERES GRÁVIDAS SEM ORIENTAÇÃO MÉDICA OU DO CIRURGIÃO-DENTISTA. TYLENOL 750MG ZOCPR - PRINCÍPIO ATIVO: PARACETAMOL. REG. MS/ANVISA: 1126283326. INDICAÇÃO: ESTE MEDICAMENTO É INDICADO PARA A REDUÇÃO DA FEBRE E PARA O ALÍVIO TEMPORÁRIO DE DORES LEVES A MODERADAS, TAIS COMO: DORES ASSOCIADAS A RESFRIADOS COMUNS, DOR DE CABEÇA, DOR NO CORPO, DOR DE DENTE, DOR NAS ORELHAS, DORES MUSCULARES, DORES LEVES ASSOCIADAS A ARTRITES E OULGAS MENSTRUAIS. CONTRAINDICAÇÃO: NÃO DEVE USAR TYLENOL® SE POSSUIR ALERGIA AO PARACETAMOL OU A QUALQUER COMPONENTE DE SUA FÓRMULA. ESTE MEDICAMENTO É CONTRAINDICADO PARA MENORES DE 12 ANOS. ESTE MEDICAMENTO NÃO DEVE SER UTILIZADO POR MULHERES GRÁVIDAS SEM ORIENTAÇÃO MÉDICA OU DO CIRURGIÃO-DENTISTA. NÃO USE OUTRO PRODUTO QUE CONTENHA PARACETAMOL. CORISTINA D PRO 8 CPR - PRINCÍPIO ATIVO: MALEATO DE CLORFENIRAMINA 4MG + PARACETAMOL 400MG. REG. MS/ANVISA: 1781707910014. INDICAÇÃO: INDICADO NO TRATAMENTO DOS SINTOMAS DE GRIPE E RESFRIADOS, ALÍVIO DA CONGESTÃO NASAL, CORIZA, FEBRE, DOR DE CABEÇA E DORES MUSCULARES PRESENTES NOS ESTADOS GRIPIAIS. CONTRAINDICAÇÃO: HIPERSENSIBILIDADE AOS COMPONENTES DA FÓRMULA, NÃO DEVE SER ADMINISTRADO A PACIENTES COM PRESSÃO ALTA, DOENÇA CARDÍACA, DIABETES, GLAUCOMA, HIPERTROFIA DA PRÓSTATA, DOENÇA RENAL CRÔNICA, INSUFICIÊNCIA HEPÁTICA GRAVE, DISFUNÇÃO TIREOIDEANA, GRAVIDEZ E LACTAÇÃO SEM CONTROLE MÉDICO. ESTE MEDICAMENTO NÃO DEVE SER UTILIZADO POR MULHERES GRÁVIDAS SEM ORIENTAÇÃO MÉDICA OU DO CIRURGIÃO-DENTISTA. VICK PYRENA GRIP-7 10 CAPS - PRINCÍPIO ATIVO: MALEATO DE CLORFENIRAMINA + CLORIDRATO DE FENILEFRINA + PARACETAMOL. REG. MS/ANVISA: 1216283326. INDICAÇÃO: ESTE MEDICAMENTO É INDICADO PARA A REDUÇÃO DA FEBRE E PARA O ALÍVIO TEMPORÁRIO DE DORES LEVES A MODERADAS, TAIS COMO: DORES ASSOCIADAS A RESFRIADOS COMUNS, DOR DE CABEÇA, DOR NO CORPO, DOR DE DENTE, DOR NAS ORELHAS, DORES MUSCULARES, DORES LEVES ASSOCIADAS A ARTRITES E OULGAS MENSTRUAIS. CONTRAINDICAÇÃO: NÃO DEVE USAR TYLENOL® SE POSSUIR ALERGIA AO PARACETAMOL OU A QUALQUER COMPONENTE DE SUA FÓRMULA. ESTE MEDICAMENTO É CONTRAINDICADO PARA MENORES DE 12 ANOS. ESTE MEDICAMENTO NÃO DEVE SER UTILIZADO POR MULHERES GRÁVIDAS SEM ORIENTAÇÃO MÉDICA OU DO CIRURGIÃO-DENTISTA. VITAMINA C CEBION LARANJA 1G 10 COMPRIMIDOS EFERVESCENTES - REG. MS/ANVISA: 17817079440037. INDICAÇÃO: DESCON® É UM MEDICAMENTO INDICADO PARA ADULTOS E CRIANÇAS ACIMA DE 2 ANOS, CUJA FORMULAÇÃO É COMPOSTA POR UM DESCONGESTIONANTE NASAL DE EFEITO RÁPIDO E UM ANTIALERGICO, QUE CONTROLAM E REDUZEM OS SINTOMAS RELACIONADOS A GRIPE, AO RESFRIADO, A RINITE E A SINUSITE. CONTRAINDICAÇÃO: EM CASOS DE ALERGIA AOS COMPONENTES DO PRODUTO, MENORES DE 2 ANOS, GESTANTES E PACIENTES COM CARDIOPATIAS.



Destaque NISSEI

Antialérgico Fexofenadina 180mg Medley 10 Comprimidos

R\$ 49,90 cada



Antialérgico Histamin 2mg 20 Comprimidos

R\$ 8,90 cada



Xarope Antialérgico Loratamed 100ml

R\$ 15,90 cada



Xarope Ecos 120ml

R\$ 17,90 cada



Xarope de Guaco Natulab Mel Mentolado 100ml

R\$ 8,90 cada



R\$ 29,90 cada

Suplemento Alimentar Granulado Flucetil 600mg 16 Sachês



Spray Malvatricin Alívio Rápido 50ml

R\$ 44,90 cada



Pastilhas Endcoff Sabores 12 Pastilhas

R\$ 17,90 cada



Melagrião Spray Sabores 30ml

R\$ 18,90 cada



Vitamina C Redoxon Gotas 20ml

R\$ 19,90 cada



Suplemento Alimentar Lavitan Vitamina C 1,9g 16 Comprimidos

R\$ 19,90 cada



R\$ 9,90 cada

Vitamina C Acevion Zinco 10 Comprimidos Efervescentes

SE PERSISTIREM OS SINTOMAS, O MÉDICO DEVERÁ SER CONSULTADO

FÓRMULA. ESTE MEDICAMENTO É CONTRAINDICADO PARA MENORES DE 12 ANOS. ESTE MEDICAMENTO NÃO DEVE SER UTILIZADO POR MULHERES GRÁVIDAS SEM ORIENTAÇÃO MÉDICA OU DO CIRURGIÃO-DENTISTA. HISTAMIN® É DESTINADO PARA ALERGIA, PRURIDO, RINITE ALÉRGICA, URTICÁRIA, PICADA DE INSETO, CONJUNTIVITE ALÉRGICA, DERMATITE ATÓPICA (UM TIPO DE INFLAMAÇÃO NA PELE) E ECZEMAS ALÉRGICOS (DERMATITE). CONTRA INDICAÇÃO: DURANTE O TRATAMENTO, O PACIENTE NÃO DEVE DIRIGIR VEÍCULOS OU OPERAR MÁQUINAS, POIS SUA HABILIDADE E ATENÇÃO PODEM ESTAR PREJUDICADAS. ESTE MEDICAMENTO NÃO DEVE SER UTILIZADO POR MULHERES GRÁVIDAS SEM ORIENTAÇÃO MÉDICA OU DO CIRURGIÃO-DENTISTA. "LORATAMED 100ML" XARÓPE DE DEXCLORFENIRAMINA. REG MS/ANVISA: 155840373. INDICAÇÃO: LORATAMED® É INDICADO PARA O ALÍVIO DOS SINTOMAS ASSOCIADOS COM A RINITE ALÉRGICA, COMO: COCERA NASAL, NARIZ ESCORRENDO (CORIÇA), ESPÍRROS, ARDOR E COCERA NOS OLHOS. LORATAMED® TAMBÉM É INDICADO PARA O ALÍVIO DOS SINAIS E SINTOMAS DA URTICÁRIA E DE OUTRAS ALERGIAS DA PELE. CONTRAINDICAÇÃO: ESTE MEDICAMENTO É CONTRAINDICADO PARA USO POR PACIENTES QUE TENHAM DEMONSTRADO QUALQUER TIPO DE REAÇÃO. ESTE MEDICAMENTO NÃO DEVE SER UTILIZADO POR MULHERES GRÁVIDAS SEM ORIENTAÇÃO MÉDICA OU DO CIRURGIÃO-DENTISTA ALÉRGICA OU INCOMUM A QUALQUER UM DOS COMPONENTES DA FÓRMULA OU METABOLITOS. ECOS XPE 120ML - PRINCÍPIO ATIVO: DROPROPIZINA. REG MS/ANVISA: 1049711840014. INDICAÇÃO: TRATAMENTO DOS SINTOMAS DA TOSSE IRRITANTE E SECA (SEM SECREÇÃO). CONTRA INDICAÇÃO: PACIENTES COM ALERGIA A DROPROPIZINA OU A QUALQUER COMPONENTE DA FÓRMULAÇÃO. INSUFICIÊNCIA RESPIRATÓRIA GRAVE, HIPOTENSÃO (QUEDA DA PRESSÃO ARTERIAL), EM PACIENTES ASMÁTICOS E EM CASOS DE TOSSE PRODUTIVA (COM SECREÇÃO). ESTE MEDICAMENTO É CONTRAINDICADO PARA MENORES DE 2 ANOS DE IDADE. NÃO DEVE SER UTILIZADO DURANTE A GRAVIDEZ E A AMAMENTAÇÃO, EXCETO SOB ORIENTAÇÃO MÉDICA. DURANTE SEU USO, NÃO DIRIJA VEÍCULOS OU OPERE MÁQUINAS, POIS SUA AGILIDADE E ATENÇÃO PODEM ESTAR PREJUDICADAS. XARÓPE DE GUACO NATULAB - PRINCÍPIO ATIVO: MIKANIA GLOMERATA. REG MS/ANVISA: INDICAÇÃO: EXPECTORANTE E BRONCODILATADOR. CONTRA INDICAÇÃO: HIPERSENSIBILIDADE AOS DEMÁS COMPONENTES DA FÓRMULA. ESTE PRODUTO É CONTRAINDICADO PARA MENORES DE 2 ANOS. MULHERES GRÁVIDAS OU AMAMENTANDO NÃO DEVEM UTILIZAR ESTE PRODUTO. JÁ QUE NÃO HÁ ESTUDOS QUE POSSAM GARANTIR A SEGURANÇA NESSAS SITUAÇÕES. MALVATRICIN SPRAY 50ML - PRINCÍPIO ATIVO: TIOTRICINA + SULFATO DE HIDROXIQUINOLINA + CLORIDRATO DE LIDOCANA. REG MS/ANVISA: 101430026. INDICAÇÃO: DESTINADO AO TRATAMENTO DE DOR DE GARGANTA, AFECÇÕES DA BOCA, AFTAS. CONTRA INDICAÇÃO: MALVATRICIN® SPRAY NÃO DEVE SER USADO POR PACIENTES QUE TENHAM ALERGIA A QUALQUER UM DOS COMPONENTES DE SUA FÓRMULAÇÃO. MALVATRICIN® SPRAY É CONTRAINDICADO PARA MENORES DE 2 ANOS DE IDADE E NÃO DEVE SER UTILIZADO POR MULHERES GRÁVIDAS SEM ORIENTAÇÃO DO MÉDICO OU CIRURGIÃO-DENTISTA. ENDCOFF PASTILHAS - PRINCÍPIO ATIVO: CLORIDRATO DE DIFENIDRAMINA + CLORETO DE AMÔNIO. REG MS/ANVISA: 102350421. INDICAÇÃO: AUXILIAR NO TRATAMENTO DE SINTOMAS, TALS COMO TOSSE, IRRITAÇÃO DA GARGANTA E FARINGITE. PROVOCADOS POR COMPLICAÇÕES DAS VIAS AÉREAS SUPERIORES. CONTRA INDICAÇÃO: ESTE MEDICAMENTO É CONTRAINDICADO PARA MENORES DE 12 ANOS. ESTE PRODUTO CONTÉM O CORANTE AMARELO DE TARTRAZINA. ESTE MEDICAMENTO NÃO DEVE SER UTILIZADO POR MULHERES GRÁVIDAS SEM ORIENTAÇÃO MÉDICA OU DO CIRURGIÃO-DENTISTA. MELAGRIÃO EXTRATO PROPÓLIS 30ML - REG MS/ANVISA: PRODUTO ISENTO DE REGISTRO CONFORME RDC 27/10. ATENÇÃO: ESTE PRODUTO NÃO É UM MEDICAMENTO. NÃO EXISTEM EVIDÊNCIAS CIENTÍFICAS COMPROVADAS DE QUE ESTE ALIMENTO PREVINA, TRATE OU CURE DOENÇAS. NÃO EXCEDER A RECOMENDAÇÃO DIÁRIA DE CONSUMO INDICADA NA EMBALAGEM. ESTE PRODUTO NÃO DEVE SER CONSUMIDO POR GESTANTES, LACTANTES E CRIANÇAS SEM ORIENTAÇÃO MÉDICA. NÃO USAR CASO TENHA HIPERSENSIBILIDADE AOS COMPONENTES DA FÓRMULA. "REDOXON GOTAS 20ML" - PRINCÍPIO ATIVO: ÁCIDO ASCÓRBICO. REG MS/ANVISA: 1705600160077. INDICAÇÃO: AUXILIAR DO SISTEMA IMUNOLÓGICO; AÇÃO ANTI-OXIDANTE E CONTRIBUI PARA O BOM DESENVOLVIMENTO DA MEMÓRIA. CONTRAINDICAÇÃO: HIPERSENSIBILIDADE AOS COMPONENTES DA FÓRMULA, PACIENTES COM CÁLCULO RENAL. GESTANTES, NUTRIZES E CRIANÇAS SOMENTE DEVEM CONSUMIR ESTE PRODUTO SOB ORIENTAÇÃO MÉDICA. SUPLEMENTO ALIMENTAR LAVITAN VITAMINA C 1,9G 16 COMPRIMIDOS - REG MS/ANVISA: PRODUTO ISENTO DE REGISTRO CONFORME RDC 27/10. ATENÇÃO: ESTE PRODUTO NÃO É UM MEDICAMENTO. NÃO EXISTEM EVIDÊNCIAS CIENTÍFICAS COMPROVADAS DE QUE ESTE ALIMENTO PREVINA, TRATE OU CURE DOENÇAS. NÃO EXCEDER A RECOMENDAÇÃO DIÁRIA DE CONSUMO INDICADA NA EMBALAGEM. ESTE PRODUTO NÃO DEVE SER CONSUMIDO POR GESTANTES, LACTANTES E CRIANÇAS SEM ORIENTAÇÃO MÉDICA. NÃO USAR CASO TENHA HIPERSENSIBILIDADE AOS COMPONENTES DA FÓRMULA. ACEVITON ZINCO COM 10 CPR EFERVESCENTES - PRINCÍPIO ATIVO: ÁCIDO ASCÓRBICO + ZINCO. REG MS/ANVISA: ISENTO. INDICAÇÃO: AUXILIAR DO SISTEMA IMUNOLÓGICO; AÇÃO ANTI-OXIDANTE E CONTRIBUI PARA O BOM DESENVOLVIMENTO DA MEMÓRIA. CONTRAINDICAÇÃO: HIPERSENSIBILIDADE AOS COMPONENTES DA FÓRMULA, PACIENTES COM CÁLCULO RENAL. GESTANTES, NUTRIZES E CRIANÇAS SOMENTE DEVEM CONSUMIR ESTE PRODUTO SOB ORIENTAÇÃO MÉDICA.



Destaque NISSEI

Analgésico Dorflex Max 8 Comprimidos
R\$ 14,90 cada



Anti-inflamatório Naproxeno Sódico 550mg Neo Química 10 Comprimidos
R\$ 19,90 cada



Analgésico Nevalgex 30 Comprimidos
R\$ 8,98 cada



Analgésico Novalgina 1g 20 Comprimidos
R\$ 34,90 cada



Analgésico e Antitérmico Maxalgina 1g 10 Comprimidos
R\$ 12,90 cada



Analgésico e Antitérmico Dipirona Monodratada 1g Medley 10 Comprimidos
R\$ 10,90 cada



Analgésico Neosaldina 30 Drágeas
R\$ 39,90 cada



Analgésico Doralgina 20 Comprimidos
R\$ 11,90 cada



Analgésico e Antitérmico Ibuflex 400mg 8 Cápsulas
R\$ 10,90 cada



Analgésico Buscofem 400mg 10 Cápsulas
R\$ 28,90 cada



Analgésico Urinário Pyridium 200mg 18 Drágeas
R\$ 22,90 cada



Antiespasmódico e Analgésico Neocopan 20 Comprimidos
R\$ 15,90 cada

SE PERSISTIREM OS SINTOMAS, O MÉDICO DEVERÁ SER CONSULTADO

DORFLEX MAX 8 CPR - PRINCÍPIO ATIVO: DIPIRONA MONODRATADA + CITRATO DE ORFENADRINA + CAFEÍNA ANDRÁ. REG MS/ANVISA: 1832603510196. INDICAÇÃO: DORFLEX É INDICADO NO ALÍVIO DA DOR ASSOCIADA A CONTRATURAS MUSCULARES, INCLUINDO DOR DE CABEÇA TENSIONAL. CONTRAINDICAÇÃO: HIPERSENSIBILIDADE AOS COMPONENTES DA FÓRMULA. NÃO USE ESTE MEDICAMENTO EM CASO DE GRAVIDEZ E EM CRIANÇAS MENORES DE TRÊS MESES DE IDADE. DURANTE SEU USO, NÃO DIRIJA OU OPERE MÁQUINAS, POIS SUA AGILIDADE DE ATENÇÃO PODEM ESTAR PREJUDICADAS. **NAPROXENO SÓDICO** 550MG NEO QUÍMICA 10 CPR - PRINCÍPIO ATIVO: NAPROXENO SÓDICO. REG MS/ANVISA: 1558401610011. INDICAÇÃO: DORES AGUDAS CAUSADAS POR INFLAMAÇÃO COMO POR EXEMPLO, DOR DE GARGANTA; DOR E FEBRE EM ADULTOS, COMO POR EXEMPLO DOR DE DENTE, DOR ABDOMINAL E PÉLVICA, DOR DE CABEÇA, SÍNDROME DE GRIPE E RESFRIADO; DORES MUSCULARES E ARTICULARES, COMO POR EXEMPLO TORCIÇÃO, BURSITE, TENDINITE, DOR NAS COSTAS, DOR NAS PERNAS, COTOVELO DO TENISTA, DOR REUMÁTICA; DOR APÓS TRAUMAS; ENTORSES, DISTENÇÕES, CONTUSÕES, LESÕES LEVES DECORRENTES DE PRÁTICA ESPORTIVA. CONTRAINDICAÇÃO: É CONTRAINDICADO EM PESSOAS QUE APRESENTEM ALERGIA AO NAPROXENO OU A OUTRO COMPONENTE DO MEDICAMENTO; QUE TENHAM APRESENTADO CRISE DE ASMA, URTICÁRIA OU OUTRAS REAÇÕES ALÉRGICAS; PELO USO DE ÁCIDO ACETILSALICÍLICO OU OUTROS ANTI-INFLAMATÓRIOS NÃO ESTEROIDES (AINES); EM PESSOAS COM HISTÓRICO DE SANGRAMENTO OU PERFURAÇÃO GASTROINTESTINAL RELACIONADO AO USO DE ANTI-INFLAMATÓRIOS NÃO ESTEROIDES; PACIENTES COM ANTECEDENTE OU HISTÓRIA ATUAL DE ÚLCERA PÉPTICA OU HEMORRÁGIA (DOIS OU MAIS EPISÓDIOS QUE COMPROVEM ÚLCERA OU SANGRAMENTO) E EM PESSOAS COM INSUFICIÊNCIA CARDÍACA GRAVE. **NEVALGEX** COMPRIMIDOS: PRINCÍPIO ATIVO: DIPIRONA MONODRATADA, CITRATO DE ORFENADRINA E CAFEÍNA. REG MS/ANVISA: 1438100510068. INDICAÇÃO: INDICADO NO ALÍVIO DA DOR ASSOCIADA A CONTRATURAS MUSCULARES, INCLUINDO DOR DE CABEÇA TENSIONAL. CONTRAINDICAÇÃO: HIPERSENSIBILIDADE AOS DEMAIS COMPONENTES DA FÓRMULA. ESTE MEDICAMENTO NÃO DEVE SER UTILIZADO POR MULHERES GRÁVIDAS SEM ORIENTAÇÃO MÉDICA. **NOVALGINA 1G** - PRINCÍPIO ATIVO: DIPIRONA MONODRATADA. REG MS/ANVISA: 1832603510196. INDICAÇÃO: ANTITÉRMICO E ANALGÉSICO. CONTRAINDICAÇÃO: NÃO DEVE SER UTILIZADA DURANTE A GRAVIDEZ E AMAMENTAÇÃO OU EM PESSOAS COM ALERGIA A QUALQUER UM DOS COMPONENTES DOS COMPRIMIDOS. **MAXALGINA 1G 10 CPR** - PRINCÍPIO ATIVO: DIPIRONA MONODRATADA. REG MS/ANVISA: 1384100020238. INDICAÇÃO: INDICAÇÃO: ANALGÉSICO E ANTITÉRMICO. CONTRAINDICAÇÃO: ALERGIA OU INTOLERÂNCIA A DIPIRONA OU A QUALQUER UM DOS COMPONENTES DA FÓRMULA OU A OUTRAS PIRAZOLIDINAS OU A PIRAZOLIDINAS. ESTE MEDICAMENTO NÃO DEVE SER UTILIZADO POR MULHERES GRÁVIDAS SEM ORIENTAÇÃO MÉDICA, ESTE MEDICAMENTO É CONTRAINDICADO PARA MENORES DE 15 ANOS. **DIPIRONA MONODRATADA 1GR 10 COMPRIMIDOS MEDLEY** - PRINCÍPIO ATIVO: DIPIRONA. REG MS/ANVISA: 1832602470115. INDICAÇÃO: ESTE MEDICAMENTO É INDICADO COMO ANALGÉSICO (PARA DOR) E ANTITÉRMICO (PARA FEBRE). CONTRAINDICAÇÃO: HIPERSENSIBILIDADE AOS COMPONENTES DA FÓRMULA. NÃO USE ESTE MEDICAMENTO DURANTE A GRAVIDEZ E EM CRIANÇAS MENORES DE TRÊS(3) MESES DE IDADE. **NEOSALDINA 30 DRÁGEAS** PRINCÍPIO ATIVO: DIPIRONA SÓDICA + ISOMETEPTENO + CAFEÍNA. REG MS/ANVISA: 1781708990106. INDICAÇÃO: ANALGÉSICO E ANTIESPASMÓDICO, INDICADO PARA O TRATAMENTO DE DIVERSOS TIPOS DE DOR DE CABEÇA, INCLUINDO ENXAQUECAS OU PARA O TRATAMENTO DE CÓLICAS. CONTRAINDICAÇÃO: HIPERSENSIBILIDADE AOS COMPONENTES DA FÓRMULA. NÃO USAR ESSE MEDICAMENTO EM CRISES DE HIPERTENSÃO ARTERIAL. NÃO USE ESTE MEDICAMENTO DURANTE A GRAVIDEZ. ESTE MEDICAMENTO É CONTRAINDICADO PARA MENORES DE 12 ANOS. **DORALGINA 20 DRÁGEAS** - PRINCÍPIO ATIVO: DIPIRONA + ISOMETEPTENO + CAFEÍNA. REG MS/ANVISA: 1558403800017. INDICAÇÃO: ANALGÉSICO E ANTIESPASMÓDICO, INDICADO PARA O TRATAMENTO DE DIVERSOS TIPOS DE DOR DE CABEÇA, INCLUINDO ENXAQUECAS OU PARA O TRATAMENTO DE CÓLICAS. CONTRAINDICAÇÃO: HIPERSENSIBILIDADE AOS COMPONENTES DA FÓRMULA. NÃO USE ESTE MEDICAMENTO DURANTE A GRAVIDEZ. ESTE MEDICAMENTO É CONTRAINDICADO PARA MENORES DE 15 ANOS. **IBUFLEX** - PRINCÍPIO ATIVO: IBUPROFENO. REG MS/ANVISA: 167730088. INDICAÇÃO: O INDICADO PARA REDUÇÃO DA FEBRE E PARA O ALÍVIO DE DORES. CONTRAINDICAÇÃO: HIPERSENSIBILIDADE AOS COMPONENTES DA FÓRMULA. CONTRAINDICADO A PACIENTES COM ÚLCERA GASTRODUODENAL OU SANGRAMENTO GASTROINTESTINAL. ESTE MEDICAMENTO É CONTRAINDICADO PARA MENORES DE 6 MESES DE IDADE. ESTE MEDICAMENTO NÃO DEVE SER UTILIZADO POR MULHERES GRÁVIDAS SEM ORIENTAÇÃO MÉDICA. INFORME IMEDIATAMENTE SEU MÉDICO EM CASO DE SUSPEITA DE GRAVIDEZ. **BUSCOFEM** - PRINCÍPIO ATIVO: IBUPROFENO. REG MS/ANVISA: 178170892. INDICAÇÃO: INDICADO PARA TRATAMENTO DOS SINTOMAS DE FEBRE E DORES LEVES E MODERADAS ASSOCIADAS A GRIPE E RESFRIADOS, FARINGITE, CEFALIA, ENXAQUECA, DOR DE DENTE, DORSALGIA, MIALGIA, DORES ARTICULARES, DORES NA REGIÃO PÉLVICA, COMO A DISMENORRÉIA. CONTRAINDICAÇÃO: VOCÊ NÃO DEVE USAR BUSCOFEM SE TIVER ALERGIA A QUALQUER COMPONENTE DO PRODUTO; ÚLCERA NO INTESTINO OU HISTÓRICO DE ÚLCERAS GASTROINTESTINAIS COM SANGRAMENTO OU PERFURAÇÃO (DOIS OU MAIS EPISÓDIOS DISTINTOS CONFIRMADOS DE ÚLCERAS COM SANGRAMENTO); PROBLEMAS NO FUNCIONAMENTO DOS RINS OU FÍGADO; INSUFICIÊNCIA GRAVE DO CORAÇÃO; BUSCOFEM É CONTRAINDICADO PARA MENORES DE 12 ANOS E ADOLESCENTES COM MENOS DE 40KG DE PESO CORPORAL. BUSCOFEM NÃO DEVE SER UTILIZADO POR MULHERES GRÁVIDAS NOS ÚLTIMOS 3 MESES DE GRAVIDEZ. ESTE MEDICAMENTO NÃO DEVE SER UTILIZADO POR MULHERES GRÁVIDAS SEM ORIENTAÇÃO MÉDICA. INFORME IMEDIATAMENTE SEU MÉDICO EM CASO DE SUSPEITA DE GRAVIDEZ. **PYRIDIDIUM 200MG 18 DRÁGEAS** - PRINCÍPIO ATIVO: CLONIDRATO DE FENAZOPRIDINA. REG MS/ANVISA: 1221400750044. INDICAÇÃO: INDICADO PARA O ALÍVIO DE DOR NA DOR DO MOMENTO DE URINAR, DOR, ARDOR E OUTROS DESESCOMFORTOS DECORRENTES DA IRRITAÇÃO DA MUCOSA DO TRATO URINÁRIO INFERIOR, CAUSADOS POR INFECÇÃO, TRAUMA, CIRURGIA OU OUTROS PROCEDIMENTOS HOSPITALARES. CONTRAINDICAÇÃO: CASO TENHA ALERGIA A FENAZOPRIDINA OU A QUALQUER UM DOS COMPONENTES DA FÓRMULA OU TENHA PROBLEMAS RENAIS OU PROBLEMAS GRAVES DE FÍGADO. ESTE MEDICAMENTO É CONTRAINDICADO PARA USO POR CRIANÇAS. **NEOCOPAN COMPOSTO** - PRINCÍPIO ATIVO: BUTILBROMETO DE ESCOPOLAMINA + DIPIRONA MONODRATADA. REG MS/ANVISA: 104971451. INDICAÇÃO: O TRATAMENTO DOS SINTOMAS DE CÓLICAS INTESTINAIS, ESTOMACAIS, URINÁRIAS, DAS VIAS BILIARES, DOS ÓRGÃOS SEXUAIS FEMININOS E MENSTRUAIS. CONTRAINDICAÇÃO: VOCÊ NÃO DEVE USAR NEOCOPAN COMPOSTO® SE TIVER ALERGIA A QUALQUER DOS COMPONENTES SEMELHANTES A DIPIRONA (COMO ISOPROPILAMINOFENAZONA, PROPANFENAZONA, FENAZONA, FENILBUTAZONA), AO BUTILBROMETO DE ESCOPOLAMINA OU A ALGUM OUTRO COMPONENTE DO PRODUTO. **NEOCOPAN COMPOSTO®** É CONTRAINDICADO A PARTIR DOS 6 MESES DE GRAVIDEZ. ESTE MEDICAMENTO NÃO DEVE SER UTILIZADO POR MULHERES GRÁVIDAS SEM ORIENTAÇÃO MÉDICA.



CIMED



Rinosoro[®] cloreto de sódio

Cuidado
e proteção
para sua
família.

CHEGOU



Rinosoro SIC / Rinosoro SIC Infantil / Rinosoro Jet / Rinosoro Jet XT / Rinosoro Jet XT Infantil / Rinosoro Jet Infantil. Solução Spray e Solução, cloreto de sódio 9mg/mL / Rinosoro Gotas / Rinosoro XT, Solução, cloreto de sódio 9mg/mL e cloreto de benzalcônio 0,1mg/mL. Indicações: fluidificante e descongestionante. Rinosoro Alto Volume. Pó para solução, cloreto de sódio 9mg/mL. Indicação: para lavagem nasal. MEDICAMENTO DE NOTIFICAÇÃO SIMPLIFICADA RDC ANVISA Nº 199/2006 AFE Nº 1.07817-Rinosoro SIC 3%. Solução Spray, cloreto de sódio 30mg/mL. Indicações: descongestionante nasal, indicado para congestão nasal, obstrução nasal e nariz entupido. MS 1.7817.0081. Cosmed Indústria de Cosméticos e Medicamentos. NÃO PERSISTIREM OS SINTOMAS, O MÉDICO DEVERÁ SER CONSULTADO. Abril/2022. COD.:10.218



Destaque NISSEI



Suplemento Alimentar Vidup Ômega 3 180 Mini Cápsulas

R\$ 79,90, cada



Suplemento Vitaminico Coenzima Q10 100mg Health Labs 30 Cápsulas

R\$ 79,90, cada



Suplemento Alimentar Cloreto de Magnésio 1700mg Catarinense 100 Cápsulas

R\$ 39,90, cada



Suplemento Alimentar Colágeno Tipo II Arthro Catarinense 40mg 30 Cápsulas

R\$ 89,90, cada



Suplemento Alimentar Vitamina K2 Maxinutri 60 Cápsulas

R\$ 46,90, cada



Suplemento Alimentar Luteimax 20mg Maxinutri 60 Cápsulas

R\$ 37,90, cada



Suplemento Alimentar Lavitan Super Fórmula Cabelos e Unhas 30 Comprimidos

R\$ 49,90, cada



Suplemento Alimentar Vita Supraz Senior Uniao Quimica 60 Comprimidos

R\$ 29,90, cada



Suplemento Vitaminico Melatonina União Quimica 20ml

R\$ 16,90, cada

Alimentação Adulto



Suplemento Alimentar Nutridrink Protein Sem Sabor 700g

R\$ 122,78, cada



Suplemento Adulto Ensure Advance Cereal OU Morango com Banana 400g

R\$ 89,90, cada



Complemento Alimentar Sustagen Senior Sabores 370g

R\$ 54,90, cada

SE PERSISTIREM OS SINTOMAS, O MÉDICO DEVERÁ SER CONSULTADO

REG MS/ANVISA: PRODUTO ISENTO DE REGISTRO CONFORME RDC 27/10. ATENÇÃO: ESTE PRODUTO NÃO É UM MEDICAMENTO. NÃO EXISTEM EVIDÊNCIAS CIENTÍFICAS COMPROVADAS DE QUE ESTE ALIMENTO PREVINA, TRATE OU CURE DOENÇAS. NÃO EXCEDER A RECOMENDAÇÃO DIÁRIA DE CONSUMO INDICADA NA EMBALAGEM. ESTE PRODUTO NÃO DEVE SER CONSUMIDO POR GESTANTES, LACTANTES E CRIANÇAS SEM ORIENTAÇÃO MÉDICA. NÃO USAR CASO TENHA HIPERSENSIBILIDADE AOS COMPONENTES DA FÓRMULA.



A VITAMINA DOS AVENTUREIROS



VITAMINA A-Z
59,90 cada **30** BOMAS



IMUNIDADE
39,90 cada **30** BOMAS



VITAMINA D
39,90 cada **30** BOMAS



FERRO
39,90 cada **30** BOMAS



© LUCAS NETO 15/08/2024

PEDRAS DO PODER
EDIÇÃO LIMITADA

Nas caixas das vitaminas, as crianças irão encontrar pedras do poder que os acompanharão nas aventuras. Cada pedra tem um poder, e ainda poderão encontrar a Pedra Rara Dourada e mergulhar no mundo da diversão!

@VITATOONKIDS



maxinutri



Destaque NISSEI

R\$ 39,90 cada
Probiótico Enterogermina 10 Frascos de 5ml



R\$ 39,90 cada

Probiótico Biovicerin 6 Flaconetes de 5ml



R\$ 34,90 cada
Probiótico Neogermina Neoquímica 10 Flaconetes



R\$ 47,90 cada

Probiótico Floratil 200mg Pó Oral 6 Sachês 1g



R\$ 27,90 cada

Probiótico Repoflor 200mg 6 Cápsulas



R\$ 19,90 cada

Probiótico Florent 200mg 4 Envelopes



Sal de Fruta Eno Sabores 100g
R\$ 25,90 cada



Leite de Magnésia Phillips Sabores 120ml
R\$ 16,90 cada



Xanton B12 100ml
R\$ 13,90 cada



Suplemento Alimentar Lactosil 10.000FCC 30 Tablettes
R\$ 47,90 cada



Lacday 60 Comprimidos Mastigáveis
R\$ 94,90 cada



Suplemento Alimentar Glutezym 348.000U Maxinutri 6 Cápsulas
R\$ 29,90 cada

LEVE 2 E PAGUE 41,90 cada

SE PERSISTIREM OS SINTOMAS, O MÉDICO DEVERÁ SER CONSULTADO

DIÁRIA DE CONSUMO INDICADA NA EMBALAGEM. ESTE PRODUTO NÃO DEVE SER CONSUMIDO POR GESTANTES, LACTANTES E CRIANÇAS SEM ORIENTAÇÃO MÉDICA. NÃO USAR CASO TENHA HIPERSENSIBILIDADE AOS COMPONENTES DA FÓRMULA. REPoflor - PRINCÍPIO ATIVO: SACCHAROMYCES BOULARDII - 17 LIOfILIZADO. REG MS/ANVISA: 10225042. INDICAÇÃO: RESTAURAÇÃO DA FLORA INTESTINAL. BIOLÓGICA TAMBÉM COMO AUXILIAR NO TRATAMENTO DA DIARREIA CAUSADA PELO CLOSTRIDIUM DIFFICILE, EM DECORRÊNCIA DO USO DE ANTIBIÓTICOS E QUIMIOTERÁPICOS. CONTRA INDICAÇÃO: HIPERSENSIBILIDADE A LEVEDURAS, ESPECIALMENTE A SACCHAROMYCES BOULARDII OU A QUALQUER COMPONENTE DA FÓRMULA. XANTON - PRINCÍPIO ATIVO: BETAINA, CITRATO DE COLINA, ACETILRACETAMETONINA. REG MS/ANVISA: 10497146. INDICAÇÃO: AUXILIAR (AJUDAR) NO TRATAMENTO DOS DISTÚRBIOS DO FÍGADO. CONTRA INDICAÇÃO: NÃO DEVE SER USADO NOS CASOS DE ALERGIA AOS COMPONENTES DA FÓRMULA. ESTE MEDICAMENTO NÃO DEVE SER UTILIZADO POR MULHERES GRÁVIDAS SEM ORIENTAÇÃO MÉDICA OU DO CIRURGIÃO-DENTISTA. BIOVICERIN 5ML FLACONETES - PRINCÍPIO ATIVO: BACILLUS CEREBUS. REG MS/ANVISA: 104430090023. INDICAÇÃO: O BIOVICERIN® É INDICADO PARA AUXILIAR NO TRATAMENTO DA DIARREIA. CONTRAINDICAÇÃO: NÃO TOME SE VOCÊ TIVER HIPERSENSIBILIDADE (ALERGIA) A QUALQUER UM DOS EXCIPIENTES DO MEDICAMENTO. ESTE MEDICAMENTO NÃO DISPENSA A REIDRATAÇÃO ORAL. ESTE MEDICAMENTO CONTÉM AÇÚCAR, PORTANTO, DEVE SER USADO COM CAUTELA EM PORTADORES DE DIABETES. SUPLEMENTO ALIMENTAR GLUTEZYM 348.000 MAXINUTRI 6 CÁPSULAS REG MS/ANVISA: PRODUTO ISENTO DE REGISTRO CONFORME RDC 27/10. ATENÇÃO: ESTE PRODUTO NÃO É UM MEDICAMENTO. NÃO EXISTEM EVIDÊNCIAS CIENTÍFICAS COMPROVADAS DE QUE ESTE ALIMENTO PREVINA, TRATE OU CURE DOENÇAS. NÃO EXCEDER A RECOMENDAÇÃO DIÁRIA DE CONSUMO INDICADA NA EMBALAGEM. ESTE PRODUTO NÃO DEVE SER CONSUMIDO POR GESTANTES, LACTANTES E CRIANÇAS SEM ORIENTAÇÃO MÉDICA. NÃO USAR CASO TENHA HIPERSENSIBILIDADE AOS COMPONENTES DA FÓRMULA. LACTOSIL 10.000FCC - PRINCÍPIO ATIVO: LACTASE (ASPERGILLUS ORYZAE). REG MS/ANVISA: ISENTO. INDICAÇÃO: SUPLEMENTO ALIMENTAR À BASE DE LACTASE QUE POSSIBILITA QUE ADULTOS POSSAM SE BENEFICIAR DOS NUTRIENTES ESSENCIAIS PRESENTES NO LEITE DE VACA E SEUS DERIVADOS. CONTRA INDICAÇÃO: ESTE PRODUTO NÃO DEVE SER CONSUMIDO POR GESTANTES, LACTANTES E CRIANÇAS. ESSE PRODUTO NÃO É INDICADO PARA INDIVÍDUOS ALÉRGICOS À PROTEÍNA DO LEITE E SEUS DERIVADOS. ESTE PRODUTO NÃO É UM MEDICAMENTO. LEITE DE MAGNÉSIA PHILLIPS - PRINCÍPIO ATIVO: HIDRÓXIDO DE MAGNÉSIO. REG MS/ANVISA: 1.0107.0144. INDICAÇÃO: LAXANTE, PARA O TRATAMENTO DA CONSTIPAÇÃO (PRISA DE VENTRE) OCASIONAL, E COMO ANTIÁCIDO, PARA ALÍVIO DE AZIA, MÁ DIGESTÃO E EXCESSO DE ACIDEZ NO ESTÔMAGO. CONTRA INDICAÇÃO: VOCÊ NÃO DEVE USAR ESTE MEDICAMENTO SE VOCÊ TIVER HISTÓRIA DE ALERGIA A QUAISQUER COMPONENTES DA FÓRMULA. VOCÊ DEVE CONSULTAR UM MÉDICO ANTES DE TOMAR ESTE MEDICAMENTO, SE VOCÊ TIVER DOENÇA NOS RINS, ESTIVER GRÁVIDA OU AMAMENTANDO, SE DESEJAR FAZER USO DESTES MEDICAMENTO PARA CRIANÇAS MENORES DE 2 ANOS. SAL FRUTA ENO - PRINCÍPIO ATIVO: BICARBONATO DE SÓDIO, CARBONATO DE SÓDIO, ÁCIDO CÍTRICO. REG MS/ANVISA: 19290003. INDICAÇÃO: SAL DE FRUTA ENO É INDICADO PARA ALÍVIO DE AZIA, MÁ DIGESTÃO E OUTROS TRANSTORNOS ESTOMACIAIS, TALS COMO EXCESSO DE ACIDEZ DO ESTÔMAGO E INDIGESTÃO ÁCIDA. CONTRA INDICAÇÃO: VOCÊ NÃO DEVE TOMAR ESTE MEDICAMENTO SE TIVER HISTÓRIA DE ALERGIA A QUAISQUER COMPONENTES DA FÓRMULA, SE TIVER PRESSÃO ALTA, PROBLEMAS NO FÍGADO, CORAÇÃO OU RINS OU SE SEGUIR UMA DIETA RESTRITA EM SÓDIO. ESTE MEDICAMENTO É CONTRAINDICADO PARA MENORES DE 12 ANOS DE IDADE. FLORATIL - PRINCÍPIO ATIVO: SACCHAROMYCES BOULARDII. REG MS/ANVISA: 103900216. INDICAÇÃO: PREVENÇÃO DA DIARREIA CAUSADA POR ANTIBIÓTICOS E COMO AUXILIAR NO TRATAMENTO DA DIARREIA CAUSADA PELO MICROBÍO CLOSTRIDIUM DIFFICILE, EM DECORRÊNCIA DO USO DE ANTIBIÓTICOS E QUIMIOTERÁPICOS. TAMBÉM É RECOMENDADO COMO AUXILIAR NA RESTAURAÇÃO DA FLORA INTESTINAL. CONTRA INDICAÇÃO: ESTE MEDICAMENTO PODE SER UTILIZADO DURANTE A GRAVIDEZ DESDE QUE SOB PRESCRIÇÃO MÉDICA OU DO CIRURGIÃO-DENTISTA. LACDAY 60 DPR MASTIGÁVEIS - PRINCÍPIO ATIVO: LACTASE (ASPERGILLUS ORYZAE). REG MS/ANVISA: ISENTO. INDICAÇÃO: SUPLEMENTO ALIMENTAR À BASE DE LACTASE QUE POSSIBILITA QUE ADULTOS POSSAM SE BENEFICIAR DOS NUTRIENTES ESSENCIAIS PRESENTES NO LEITE DE VACA E SEUS DERIVADOS. CONTRA INDICAÇÃO: ESTE PRODUTO NÃO É INDICADO PARA INDIVÍDUOS ALÉRGICOS À PROTEÍNA DO LEITE E SEUS DERIVADOS. ESTE PRODUTO NÃO É UM MEDICAMENTO. FLORENT - PRINCÍPIO ATIVO: SACCHAROMYCES BOULARDII. REG MS/ANVISA: 115600096. INDICAÇÃO: ESTE MEDICAMENTO É DESTINADO AO TRATAMENTO DE RESTAURAÇÃO DA FLORA INTESTINAL, BEM COMO NO TRATAMENTO DA DIARREIA CAUSADA PELO MICROBÍO CLOSTRIDIUM DIFFICILE, EM DECORRÊNCIA DO USO DE ANTIBIÓTICOS E QUIMIOTERÁPICOS. CONTRA INDICAÇÃO: FLORENT NÃO DEVE SER USADO POR PACIENTES QUE ESTEJAM TOMANDO FUNGICIDAS OU FUNGISTÁTICOS. ESTES AGENTES PODEM INATIVAR O SACCHAROMYCES BOULARDII, REDUZINDO OU ANULANDO O EFEITO TERAPÊUTICO DO PRODUTO. ESTE MEDICAMENTO PODE SER UTILIZADO DURANTE A GRAVIDEZ DESDE QUE SOB PRESCRIÇÃO MÉDICA OU DO CIRURGIÃO-DENTISTA. PERTURBADO, TREMORES, PALPITAÇÃO E CEFALÉIA. CONTRA INDICAÇÃO: PACIENTES COM HIPERSENSIBILIDADE AOS COMPONENTES DA FÓRMULA DEVEM FAZER USO DO MEDICAMENTO NEVOCALM® SOB ORIENTAÇÃO MÉDICA. ESTE MEDICAMENTO É CONTRAINDICADO PARA MENORES DE 12 ANOS. ESTE MEDICAMENTO NÃO DEVE SER UTILIZADO POR MULHERES GRÁVIDAS SEM ORIENTAÇÃO MÉDICA, OU DO CIRURGIÃO-DENTISTA.



Inalador Compressor Omron Inalar Ne-C701

À vista por:
R\$ 269,99 cada
 ou 7X s/ juros de
R\$ 38,57 cada



Inalador Compressor Omron Ne-C803

À vista por:
R\$ 169,90 cada
 ou 5X s/ juros de
R\$ 33,98 cada



Nebulizador Ultrassônico Baixo Ruído G-tech Ultraneb Desk 2

À vista por:
R\$ 170,90 cada
 ou 5X s/ juros de
R\$ 34,18 cada



Kit Tiras para Controle de Glicose Accu-Chek Active com 50un

À vista por:
R\$ 183,90 cada
 ou 5X s/ juros de
R\$ 36,78 cada



Monitor de Pressão de Braço Automático G-Tech LA800

À vista por:
R\$ 163,90 cada
 ou 5X s/ juros de
R\$ 32,78 cada



Monitor de Pressão Arterial de Pulso Incoterm MP050

À vista por:
R\$ 106,80 cada
 ou 3X s/ juros de
R\$ 35,60 cada



Joelheira Elástica Mercur Preta Tamanhos

R\$ 42,90 cada



Munhequeira Elástica Ajustável Mercur com Tala Preta 1 Par

R\$ 30,95 cada



Bolsa Térmica Gel Mercur M 410g

R\$ 20,95 cada



Álcool em Gel Higienizante Giovanna Baby 500ml

R\$ 19,90 cada



Termômetro Clínico Digital G-Tech TH150

R\$ 17,90 cada



Solução Cloreto Sódio Adv 500ml

R\$ 8,78 cada



Protetor Ocular Nexcare Gentil à Pele Remoção Suave com 10un

R\$ 27,95 cada

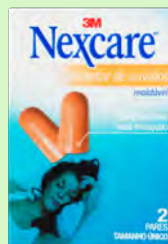

Protetor Auditivo de Espuma Nexcare 2 Pares

R\$ 6,98 cada



Fita Microporosa Cremer 2,5mX4,5m

R\$ 18,78 cada



Outros Cuidados com a Saúde



Destaque NISSEI

Kit Bio Lent Solução para Limpeza de Lentes 350ml + 120ml

R\$ 34,90 cada



Lubrificante Oftálmico Alcon Systane UL 10ml

R\$ 61,90 cada

No PBM por: R\$ 56,87 cada

Consulte um dos nossos atendentes para garantir o benefício.



Colírio Liris 10ml

R\$ 39,90 cada



Fenaflan Ice Aerosol 150ml

R\$ 22,90 cada



Massageol Aerosol Com 120ml

R\$ 27,90 cada



R\$ 19,90 cada

Pomada Balsamo Bengue Gel 20g



Suplemento Vitamínico Eximia Fotalize Kera D 30 comprimidos

R\$ 149,90 cada



Suplemento Vitamínico Imecap Hair Max 60 Cápsulas

R\$ 69,90 cada



Adeforte Solução Oral 1 Ampola 3ml

R\$ 22,90 cada

SE PERSISTIREM OS SINTOMAS, O MÉDICO DEVERÁ SER CONSULTADO

PACIENTES QUE PRESENTAREM ANTECEDENTES DE HIPERSENSIBILIDADE A QUALQUER UM DOS COMPONENTES DA FÓRMULA. PELA RAZÃO DO EVENTUAL APARECIMENTO DE SANGRAMENTO, ESTE PRODUTO NÃO DEVE SER UTILIZADO POR PACIENTES COM DENGUE SUSPEITA OU DIAGNOSTICADA. NÃO USAR EM PELE FERIDA OU EM MUCOSAS. ESTE MEDICAMENTO NÃO DEVE SER UTILIZADO POR MULHERES GRÁVIDAS SEM ORIENTAÇÃO MÉDICA OU DO CIRURGIÃO-DENTISTA. ESTE MEDICAMENTO É CONTRAINDICADO PARA MENORES DE 2 ANOS. SYSTANE UL LUBRIFICANTE OCULAR 10ML - PRINCÍPIO ATIVO: HYDROXIPROPIL GUAR 8A, POLIETILENOGLICOL 400, ÁCIDO BÓRICO, PROPILENOGLICOL, SORBITOL, CLORETO DE SÓDIO, CLORETO DE POTÁSSIO, CLORETO DE POLIDORÔNIO, AMINOMETILPROPANOL, HIDRÓXIDO DE SÓDIO E/OU ÁCIDO CLORÍDRICO E ÁGUA PURIFICADA. REG MS/ANVISA: 80147540163. INDICAÇÃO: ALÍVIO DO DESCONFORTO OCULAR, RESSECAMENTO, IRRITAÇÃO, ARDOR, SENSÇÃO DE AREIA E CORPO ESTRANHO, PROVOCADOS POR FATORES AMBIENTAIS COMO POEIRA, FUMAÇA, RAIOS ULTRAVIOLETAS, CALOR SECO (SAUNA), AR CONDICIONADO, VENTO, COSMÉTICOS, EXPOSIÇÃO PROLONGADA A COMPUTADORES E/OU APARELHOS DE TELEVISÃO. CONTRA INDICAÇÃO: NÃO UTILIZE ESTE PRODUTO SE FOR ALÉRGICO A QUALQUER UM DOS COMPONENTES DA FÓRMULA. CASO OCORRA DOR OCULAR, ALTERAÇÕES NA VISÃO, VERMELHIDÃO OU IRRITAÇÃO, OU SE O DESCONFORTO OCULAR PERSISTIR POR MAIS DE 72 HORAS, INTERROMPA O USO DO PRODUTO E CONSULTE SEU OFTALMOLOGISTA. ADEFORTE SOLUÇÃO ORAL 1 AMPOLA 3ML REG MS/ANVISA: PRODUTO ISENTO DE REGISTRO CONFORME RDC 27/10. ATENÇÃO: ESTE PRODUTO NÃO É UM MEDICAMENTO. NÃO EXISTEM EVIDÊNCIAS CIENTÍFICAS COMPROVADAS DE QUE ESTE ALIMENTO PREVINA, TRATE OU CURE DOENÇAS. NÃO EXCEDER A RECOMENDAÇÃO DIÁRIA DE CONSUMO INDICADA NA EMBALAGEM. ESTE PRODUTO NÃO DEVE SER CONSUMIDO POR GESTANTES, LACTANTES E CRIANÇAS SEM ORIENTAÇÃO MÉDICA. NÃO USAR CASO TENHA HIPERSENSIBILIDADE AOS COMPONENTES DA FÓRMULA. COLÍRIO LIRIS 10ML - PRINCÍPIO ATIVO: CARMELOSE SÓDICA. REG MS/ANVISA: 1047714450020. INDICAÇÃO: O TRATAMENTO DA MELHORA DA IRRITAÇÃO, ARDOR E SECAURA DOS OLHOS, QUE PODEM SER CAUSADAS PELA EXPOSIÇÃO AO VENTO, SOL, CALOR, AR SECO, E TAMBÉM COMO PROTETOR CONTRA IRRITAÇÕES OCULARES. É TAMBÉM INDICADO COMO LUBRIFICANTE E RE-UMIDIFICANTE DURANTE O USO DE LENTES DE CONTATO PARA ALIVAR O RESSECAMENTO, IRRITAÇÃO, DESCONFORTO E COEIRA. CONTRA INDICAÇÃO: PESSOAS QUE APRESENTAM ALERGIA A CARMELOSE OU A QUALQUER UM DOS COMPONENTES DA SUA FÓRMULA. ESTE MEDICAMENTO NÃO DEVE SER UTILIZADO POR MULHERES GRÁVIDAS SEM ORIENTAÇÃO MÉDICA OU DO CIRURGIÃO-DENTISTA. SUPLEMENTO VITAMÍNICO IMECAP HAIR MAX 60 CÁPSULAS REG MS/ANVISA: PRODUTO ISENTO DE REGISTRO CONFORME RDC 27/10. ATENÇÃO: ESTE PRODUTO NÃO É UM MEDICAMENTO. NÃO EXISTEM EVIDÊNCIAS CIENTÍFICAS COMPROVADAS DE QUE ESTE ALIMENTO PREVINA, TRATE OU CURE DOENÇAS. NÃO EXCEDER A RECOMENDAÇÃO DIÁRIA DE CONSUMO INDICADA NA EMBALAGEM. ESTE PRODUTO NÃO DEVE SER CONSUMIDO POR GESTANTES, LACTANTES E CRIANÇAS SEM ORIENTAÇÃO MÉDICA. NÃO USAR CASO TENHA HIPERSENSIBILIDADE AOS COMPONENTES DA FÓRMULA. SUPLEMENTO VITAMÍNICO EXIMIA FOTALIZE KERA D COM 30 COMPRIMIDOS REG MS/ANVISA: PRODUTO ISENTO DE REGISTRO CONFORME RDC 27/10. ATENÇÃO: ESTE PRODUTO NÃO É UM MEDICAMENTO. NÃO EXISTEM EVIDÊNCIAS CIENTÍFICAS COMPROVADAS DE QUE ESTE ALIMENTO PREVINA, TRATE OU CURE DOENÇAS. NÃO EXCEDER A RECOMENDAÇÃO DIÁRIA DE CONSUMO INDICADA NA EMBALAGEM. ESTE PRODUTO NÃO DEVE SER CONSUMIDO POR GESTANTES, LACTANTES E CRIANÇAS SEM ORIENTAÇÃO MÉDICA. NÃO USAR CASO TENHA HIPERSENSIBILIDADE AOS COMPONENTES DA FÓRMULA. BALSAMO BENGUE - PRINCÍPIO ATIVO: MENTOL, SALICILATO DE METILA. REG MS/ANVISA: 102351047. INDICAÇÃO: ALÍVIO DO REUMATISMO (GRUPO DE DOENÇAS QUE AFETA AS ARTICULAÇÕES, MÚSCULOS E ESQUELETO), DAS NEURALGIAS (DOR AGUDA QUE PODE ATINGIR UM OU MAIS NERVOS), DO TORCÍCULO, DAS CONTUSÕES E ALÍVIO DAS DORES MUSCULARES. CONTRA INDICAÇÃO: BALSAMO BENGUE É CONTRAINDICADO EM CASOS DE ANTECEDENTES DE HIPERSENSIBILIDADE A QUALQUER UM DOS COMPONENTES DA FÓRMULA, EM CASOS DE DESORDENS DE COAGULAÇÃO SANGÜÍNEA, HEMORRAGIA GASTROINTESTINAL E HEMOFILIA. ESTE MEDICAMENTO NÃO DEVE SER UTILIZADO POR MULHERES GRÁVIDAS SEM ORIENTAÇÃO MÉDICA OU DO CIRURGIÃO-DENTISTA.

BAUSCH + LOMB

Ver melhor. Viver melhor.



R\$ 54,90 cada



R\$ 199,90 cada



R\$ 55,90 cada



Destaque NISSEI

LANÇAMENTO



Creme Nutriol Cicamed 20g

R\$ 29,90, cada



Gel Hidratante Avène Cleanance Aqua Preenchedor 30g

R\$ 129,90, cada



Creme Multirreparador Calmante La Roche Posay Cicaplast Baume B5+ 20ml

R\$ 39,90, cada



Protetor Solar Facial Episol Intense Bruma Spray FPS50 200ml

R\$ 79,90, cada



Protetor Solar Facial Episol Sec OC Com OU Sem Cor FPS60 60ml

R\$ 69,90, cada



Protetor Solar Facial Vichy Capital Soleil Hydra-Matte FPS50 Sem Cor 30g

R\$ 59,90, cada



Gel de Limpeza Bioderma Sébium Moussant 200ml

R\$ 59,90, cada



Gel de Limpeza Actine Vitamina C 240g

R\$ 59,90, cada



Gel Creme Facial Bioderma Photoderm Antioleosidade FPS30 40g

R\$ 49,90, cada



Creme Hidratante Facial Epidrat Calm 40g

R\$ 89,95, cada



Loção Hidratante Cetaphil 200ml

R\$ 69,90, cada



Creme Hidratante Facial Cetaphil Pele Extremamente Seca e Sensível 59g

R\$ 24,90, cada

LEVE OU MAIS

E PAGUE: **R\$ 69,90**, cada*



Creme Hidratante Epidrat Corpo Intensivo 450ml

R\$ 74,90, cada



Gel Creme Cicatricure Antissinais Diurno FPS30 50g

R\$ 62,90, cada



Creme Cicatricure Contorno dos Olhos 15g

R\$ 54,90, cada





Destaque NISSEI



Creme Hidratante Bepantol Derma 20g

R\$ 29,90 cada



Sérum Facial Nivea Cellular Luminous 630 Antimarcas Acne Ácido Salicílico OU Anti-Idade Colágeno 30ml

À vista por:

R\$ 110,70 cada
ou 3X s/ juros de R\$ 36,90 cada



Sérum Facial Nivea Cellular Luminous 630 Antispot 30ml

À vista por:

R\$ 110,70 cada
ou 3X s/ juros de R\$ 36,90 cada



Creme Facial Clareador Nivea Cellular Luminous 630 Fluido FPS50 40ml

À vista por:

R\$ 101,70 cada
ou 3X s/ juros de R\$ 33,90 cada



Creme Facial Nivea Cellular Luminous 630 Antiolheiras 15ml

À vista por:

R\$ 101,70 cada
ou 3X s/ juros de R\$ 33,90 cada



Complexo de Reparação Nivea Noturna Luminous 630 50ml

R\$ 101,70 cada



Creme Facial Nivea Q10 Energy OU Power Diário OU Noturno 50g

R\$ 44,90 cada



Sérum Facial Principia VC-10 30ml

R\$ 58,95 cada



Sérum Facial Principia NC-10 30ml

R\$ 53,95 cada



Sérum Facial Principia AH-2 30ml

R\$ 48,90 cada



Creme Facial Principia CM-01 40g

R\$ 39,90 cada



Protetor Solar Facial Australian Gold Antipoluição Toque Seco FPS50 50g

R\$ 49,90 cada



Creme Facial Antissinais Neutrogena Face Care Intensive 100g

R\$ 39,90 cada



Protetor Solar Sundown Praia e Piscina FPS30 200ml

R\$ 39,90 cada



Hidratante Labial Nivea Regenerador 3 em 1 10g

R\$ 29,90



Creme Hidratante Bepantol Derma Toque Seco 30g

R\$ 29,90 cada



Creme Minacora Action Antiacne 30g

R\$ 19,90 cada



Sabonete Líquido Facial Ricca Acne Defense 150g

R\$ 24,90 cada



Sabonete Líquido Facial Dermacream Zinco Vita C Niacinamida 150ml

R\$ 9,90 cada



Sabonete Facial Acnase Limpeza Profunda 80g

R\$ 13,90 cada



neo
química

NEOLEFRIN DÁ UM GOLPE NA GRIPE



Neosoro e inspire
o melhor no seu dia.



A alergia te limita?
Desrinite-se!



NEOSORO ALTO VOLUME, cloreto de sódio. Indicação para lavagem nasal. MEDICAMENTO NOTIFICADO CONFORME RDC nº 576/2021. SE PERSISTIREM OS SINTOMAS, O MÉDICO DEVERÁ SER CONSULTADO. FEVEREIRO/2024. Maleato de bromfeniramina + cloridrato de fenilefrina - Xarope. M.S. 1.5594.0946. Solução gotas. M.S. 1.5584.0957. Indicações: descongestionante nasal de efeito rápido e um antialérgico, que controlam e reduzem os sintomas relacionados a gripe, ao resfriado, a rinite e a sinusite, além de diminuir o excesso de secreção. SE PERSISTIREM OS SINTOMAS, O MÉDICO DEVERÁ SER CONSULTADO. Março/24. Medicamento Referência: Decongex Plus. Medicamento Genérico - Lei nº 9.787/99. "Dupla ação": descongestionante e antialérgico. **Alívio rápido: o seu efeito descongestionante inicia-se em 15 a 20 minutos, podendo persistir por 2 a 4 horas. <https://consultas.avisa.gov.br/bulao/1/home?produto=malasof%20de%20bromfeniramina%20%2B%20cloridrato%20de%20fenilefrina>. <https://www.gov.br/anvisa/pt-br/sets/consulta/regularizacao/medicamentos/medicamentos-de-referencia-largos-lista-b-incluidos-04082023.pdf>. "Bula do Produto. Latofise. Alimento registrado no MS sob nº 658210039. Setembro/2023. Mirador Cólica, bulbilbrometo de escopolamina e dipirona. Indicações: tratamento dos sintomas de cólicas intestinais, estomacais, urinárias, das vias biliares, dos órgãos sexuais femininos e menstruais. MS 1.5584.0941.004-5. SE PERSISTIREM OS SINTOMAS, O MÉDICO DEVERÁ SER CONSULTADO. Janeiro/2023.

Novalgina®

O MAIS RECOMENDADO PELOS MÉDICOS



NOVALGINA® (dipirona monodratada). Indicação: analgésico e antitérmico. MS 1.8326.0351. O USO DO MEDICAMENTO PODE TRAZER ALGUNS RISCOS. Leia atentamente a bula. SE PERSISTIREM OS SINTOMAS, O MÉDICO DEVERÁ SER CONSULTADO. Abr/24. MAT-BR-2301535

Atendimento ao Consumidor
0800-703-0014
sac.brasil@sanofi.com

sanofi



Destaque NISSEI



Creme Facial Nivea 100g
R\$ 29,90 cada



Creme Hidratante Nivea Lata 56g
R\$ 19,90 cada



Protetor Solar Facial Helioderm Toque Seco com Cor FPS50 50g
R\$ 29,90 cada



Água Micelar Nivea 7 em 1 200ml
R\$ 25,90 cada



Sabonete Gel Facial Nivea Controle do Brilho 145g OU Equilíbrio Protetor 150ml
R\$ 25,90 cada



Sabonete Líquido Facial Nupill Fragrâncias 200ml
R\$ 26,90 cada



Creme Hidratante Facial Vult Fragrâncias 100g
R\$ 22,90 cada



Sérum Facial Dermachem Melasma Clear 30ml
R\$ 16,78 cada



Lenços de Limpeza Demaquilantes Nivea Visage com 25un
R\$ 19,90 cada

exclusivo no site nissei.com.br



Pó Compacto Vult Efeito Matte Cor Claro FPS90 6g
R\$ 69,90 cada

exclusivo no site nissei.com.br



Máscara para Cílios Vult Bombastic Volume 12g
R\$ 44,90 cada



Protetor Labial Nivea Lip Care 4,8g(exceto Hidra Color, Mod Repair e Sun Protect)
R\$ 19,90 cada



Bastão Facial Ricca Creme Apaga-poros Magic Stick
R\$ 38,90 cada



Rolo Facial Ricca Super Pedra Vulcânica para Oleosidade
R\$ 24,90 cada



Kit Navalhas Kiss New York Multi-Formatos com 4un
R\$ 19,90 cada

Somente na Nissei



Algodão em Disco Cuidmais com 100un
R\$ 14,78 cada



Máscara Facial Aishy Fragrâncias Sachê 5g
R\$ 4,98 cada



Folhas Depilatórias Depimiel Facial Clássica com 16un
R\$ 9,90 cada



Destaque NISSEI



**Sérum Corporal Dove
Fragrâncias
380ml**

R\$ 44,90
cada



**Hidratante
Desodorante Nivea
Firmador Q10 +
Vitamina C 400ml**

R\$ 45,90
cada



**Loção Hidratante
Nivea Firmador
Vitamina C 200ml**

R\$ 29,90
cada



**Loção Hidratante
Giovanna Baby
Fragrâncias 200ml**

R\$ 24,90
cada



**Creme Hidratante
Corporal Labotrat
Fragrâncias 190ml**

R\$ 21,90
cada



**Loção Hidratante
Nivea Body
Fragrâncias
200ml(exceto
Beleza Radiante,
Q10 e Anticelulite)**

R\$ 15,90
cada



**Creme Hidratante
Monange Áreas
Específicas Óleo
de Abacate OU
Macadâmia 50g**

R\$ 16,90
cada



**Loção Hidratante
Vasenol
Recuperação
Intensiva
Fragrâncias 200ml**

R\$ 19,90
cada



**Loção Hidratante
para Mãos Vasenol
Hidratação Total
Fragrâncias 200ml**

R\$ 12,90
cada



**Hidratante Monange
Firmador Q10
Vitamina C+E
200ml**

R\$ 12,90
cada



**Leite Hidratante
Monange
Fragrâncias
200ml**

R\$ 13,95
cada



E PAGUE:
R\$ 8,98
cada*



**Loção Hidratante
Paixão Frágâncias
200ml**

R\$ 13,95
cada



E PAGUE:
R\$ 8,98
cada*



**Creme Esfoliante
Fashion Sebo de
Carneiro
200ml**

R\$ 13,78
cada



**Spray Hidratante
Bepantol Derma
50ml**

R\$ 36,90
cada



**Deo Colônia Body
Splash Phytoderm
Pure Secret 200ml**

R\$ 25,90
cada



**Óleo Rosa Mosqueta
Lexun's 30ml**

R\$ 23,90
cada



**Óleo Corporal Nupill
Amendoas Doce
Fragrâncias 100ml**

R\$ 7,98
cada





Destaque NISSEI



Shampoo Amend Specialist Blonde OU Reconstructor 250ml

R\$ 32,95 cada



Condicionador Amend Specialist Blonde OU Reconstructor 250ml

R\$ 34,90 cada



Máscara de Tratamento Amend Fragrâncias 300g(exceto Óleos)

R\$ 39,90 cada

Condicionador Bio Extratus Jaborandi 250ml

R\$ 32,90 cada



Shampoo Bio Extratus Fragrâncias 250ml

R\$ 32,90 cada



Finalizador Bio Extratus Jaborandi 150g

R\$ 29,90 cada



Máscara de Tratamento Capilar Lola Morte Súbita 450g

R\$ 67,90 cada



Máscara de Tratamento Capilar Inoar Absolut Speed Blond Desamareladora 250g

R\$ 58,90 cada

Condicionador Inoar Fragrâncias 240ml

R\$ 29,90 cada



Shampoo Inoar Fragrâncias 240ml

R\$ 29,90 cada



Óleo de Tratamento Inoar Argan 7ml

R\$ 14,90 cada



Shampoo Aussie Fragrâncias 360ml

R\$ 39,90 cada

Condicionador OX Fragrâncias 400ml

R\$ 28,90 cada



Shampoo OX Fragrâncias 400ml

R\$ 24,90 cada



Condicionador Alta Moda 300ml (exceto Hidra Save, Intense Blond)

R\$ 17,90 cada



Shampoo Alta Moda 300ml (exceto Hidra Save, Intense Blond)

R\$ 16,90 cada



Máscara Capilar Alta Moda Fragrâncias 300g

R\$ 19,90 cada





Destaque NISSEI



Condicionador Pantene
Fragrâncias 250ml

R\$ 26,90
cada



Shampoo Pantene
Fragrâncias 300ml

R\$ 24,90
cada



Ampola de Tratamento Pantene
15ml Embalagem com 3un

R\$ 21,90
cada



Condicionador Pantene 3MM
Fragrâncias 170ml

R\$ 28,90
cada



Sérum Capilar Revitalizador
Pantene Equilíbrio 95ml

R\$ 29,90
cada



Creme de Tratamento Pantene
Fragrâncias 270ml

R\$ 26,90
cada



Shampoo Dove Bond Intense Repair
Peptídeo Complex 350ml

R\$ 21,90
cada



Condicionador Dove Bond Intense Repair
Peptídeo Complex 150ml

R\$ 15,90
cada



Leave-in Dove Bond Intense Repair 6%
Peptídeo 50ml

R\$ 18,90
cada



Creme de Tratamento Dove 10 em 1
Bond Intense Repair 12% Peptídeo
Complex 270g

R\$ 37,90
cada



Creme para Pentear Dove Liberdade dos
Cabelos Texturas Reais Crespos OU
Cacheados 355ml

R\$ 22,90
cada



Condicionador Dove
Fragrâncias 200ml (exceto MEN)

R\$ 15,90
cada



Booster Dove Texturas Reais
Fragrâncias 30ml

R\$ 13,90
cada



Shampoo Vult
Fragrâncias 350ml

R\$ 18,90
cada

Condicionador Vult
Fragrâncias 325ml

R\$ 19,90
cada



Máscara Capilar Vult
Fragrâncias 60g

R\$ 12,90
cada



Creme Leave-in Tresemmé
Reconstrução e Força Colágeno
Arginina 200ml

R\$ 11,90
cada



Creme para Pentear Tresemmé
Fragrâncias 200ml

R\$ 11,90
cada



Shampoo Anticaspa Clear Men
Fragrâncias 200ml

R\$ 17,90
cada





Shampoo Seda
Fragrâncias 325ml
(exceto Juntinhos)

R\$ 12,90
cada

**LEVE
OU
MAIS**

E PAGUE:
R\$ 10,90
cada



Condicionador Seda
Boom Hidratação
300ml

R\$ 13,90
cada



Creme para
Pentear Seda Boom
Fragrâncias 350ml

R\$ 15,78
cada

**LEVE
OU
MAIS**

E PAGUE:
R\$ 10,90
cada



Kit Yabae
Shampoo 500ml
+ Condicionador
300ml

R\$ 24,90
cada



Kit Probelle
Shampoo 250ml
+ Condicionador
250ml

R\$ 8,90
cada



Gelatina Capilar
Salon Line
Tôdecacho
Fragrâncias 550g

R\$ 29,90
cada



Shampoo Salon Line
Meu Liso Desmaia
300ml

R\$ 17,90
cada



Condicionador
Salon Line Meu Liso
Desmaia 300ml

R\$ 19,90
cada



Ativador SOS
Cachos Salon Line
Fragrâncias 300ml

R\$ 22,90
cada



Creme para
Pentear Soul Power
Fragrâncias 500ml

R\$ 29,90
cada



Creme para
Pentear Seda Boom
Definição Super
Hidratante 1kg

R\$ 20,90
cada



Creme de
Tratamento Origen
1Kg

R\$ 10,90
cada



Óleo Capilar
BeautyColor Elixir
40ml

R\$ 19,90
cada



Shampoo a Seco
Above Fragrâncias
150ml

R\$ 16,90
cada



Shampoo Bozzano
3x1 Fragrâncias
200ml

R\$ 16,90
cada



Creme para Pentear
Neutrox Fragrâncias
300ml

R\$ 9,90
cada



Gel Fixador Bozzano
300g

R\$ 14,90
cada



Para auxiliar a imunidade¹

Bio-C[®]

Uma linha completa de **vitamina C**



ZERO AÇÚCARES



ZERO LACTOSE

Bio-C[®] (ácido ascórbico), Bio-C[®] Citrus (ácido ascórbico), Bio-C[®] TRIPLA AÇÃO (ácido ascórbico+zinco+vitamina D), Bio-C[®] ZINCO[®] (ácido ascórbico+zinco). Dispensados de registro - Res. Anvisa nº 27/2010. Deve ser associado a uma alimentação equilibrada e hábitos de vida saudáveis. Não exceder a recomendação diária de consumo indicada na embalagem. Ref.: 1. Instrução Normativa 28/18. SAC: 0800 011 1559 | www.uniaoquimica.com.br - ABR 24

União Química
Farmacêutica Nacional S/A

CONGESTÃO NASAL?¹

ALÍVIO RÁPIDO DA CONGESTÃO NASAL

CAUSADA POR GRIPES, RESFRIADOS, RINITES E SINUSITES¹



*Ação descongestionante em até 20 min. Decongest Plus - comprimido revestido de liberação prolongada, xarope e solução oral (gotas) maleato de bronfeniramina e cloridrato de fenilefrina. Indicações: indicado para o alívio sintomático de quadros clínicos relacionados a afecções das vias aéreas superiores e das manifestações alérgicas do sistema respiratório, tais como: coriza, rinite alérgica, prurido nasal, congestão nasal, alergia. MS - 1.0573.0231 SE PERSISTIREM OS SINTOMAS, O MÉDICO DEVERA SER CONSULTADO. DECONGEST PLUS É UM MEDICAMENTO. DURANTE SEU USO, NÃO DIRIJA VEÍCULOS OU OPERE MÁQUINAS, POIS SUA AGILIDADE E ATENÇÃO PODEM ESTAR PREJUDICADAS. Para maiores informações, vide bula. MB 03 VPS COMR - SAP 4189700. MB 03 VPS GOTAS - SAP 4072225. MB 03 VPS XAROPE - SAP 4514025. 1- Bula VPS do produto DECONGEST PLUS. Farmacêutica Responsável: Gabriela Mallmann, Aché Laboratórios Farmacêuticos S.A. MAIO/2024.

CAC
Controlado de Abuso de Medicamentos
#COMBIO
0800 701 6900
cac@ache.com.br
8:00 h às 17:00 h (seg. a sex.)

achē
mais vida para você



Destaque NISSEI



Tintura Koleston
R\$ 27,90 cada



E PAGUE:
R\$ 18,90 cada



R\$ 20,90 cada

Tintura Cor&Ton Niely 0% Amônia



E PAGUE:
R\$ 16,90 cada



R\$ 18,90 cada

Tintura BeautyColor (exceto Ruivos Perfeitos e Vermelhos Infalíveis)



E PAGUE:
R\$ 14,90 cada



Tintura Maxton (exceto VERMELHOS ESPECIAIS)

R\$ 11,90 cada



Tintura Mini Kit Biocolor

R\$ 11,90 cada



Tintura Alfaparf Alta Moda E Colore

R\$ 17,78 cada



E PAGUE:
R\$ 10,90 cada



Tintura em Pó Natucor

R\$ 10,90 cada



Tintura BeautyColor Bela&Cor

R\$ 9,90 cada



Tintura Probelle Super Bonita

R\$ 8,90 cada



Pó Descolorante Lightner +10 Tons Ametista 50g

R\$ 13,90 cada



Pó Descolorante Bela&Cor Germen de Trigo 50g

R\$ 7,98 cada



Água Oxigenada Cremosa Farmax Volumes 90ml

R\$ 3,45 cada



R\$ 4,45 cada

Água Oxigenada Cremosa Bela&Cor Volumes 70ml



E PAGUE:
R\$ 2,98 cada



Kit Pincel para Tintura Uni Buni Tê + Pente

R\$ 7,98 cada



Elástico Uni Buni Tê Silicone Transparente com 50un

R\$ 4,75 cada



R\$ 3,75 cada

Pente de Cabelo Cabo Fino Zalike

Mãos e Pés



Destaque NISSEI



Esmalte Risqué Diamond Gel Top Coat Fixador 9,5ml

R\$ 12,98 cada



Creme Hidratante para Mãos Nivea Luminous 630 FPS15 50g

R\$ 46,90 cada



Loção Hidratante para Mãos Vasenol Hidratação Total Fragrâncias 200ml

R\$ 12,90 cada



Esmalte Risqué Diamond Gel 9,5ml

R\$ 10,98 cada



Esmalte Risqué Coleções 8ml(exceto Diamond Gel 9,5, Diamond Gel Top Coat)

R\$ 7,90 cada



Esmalte Dailus 8ml (exceto Coleções)

R\$ 8,98 cada



Removedor de Esmalte à Base de Acetona Farmax 100ml

R\$ 4,98 cada



Algodão Bolas Cuidmais 50g

R\$ 4,45 cada



Secante de Esmalte Spray Nuage Nail Care 400ml

R\$ 13,90 cada



Kit + das Unhas Blant Passo 1 e 2 2x 15ml

R\$ 79,90 cada



Cera Granado Pink Unhas e Cutículas 7g

R\$ 26,90 cada



Creme Hidratante para os Pés Nupill 120g

R\$ 13,90 cada



Talco Jato Seco Tenys Pé Baruel Fragrâncias 150ml

R\$ 18,90 cada



Creme Hidratante Minancora Alívio para os Pés 80g

R\$ 17,90 cada



Cortador Unha Zalike Pequeno

R\$ 5,98 cada



Alicate Para Cutículas Merheje Inox Pro 225

R\$ 15,90 cada



Kit Merheje Basic com Alicate para Cutículas e Pinça Cores

R\$ 9,90 cada



Pedra Pomes Zalike Linha Beauty

R\$ 2,75 cada



Pedra Hume Pura em Pó Farmax 20g

R\$ 5,78 cada





Destaque NISSEI



Sabonete Líquido Refil Dove
Fragrâncias 200ml
R\$ 9,95 cada

LEVE 2 OU MAIS

E PAGUE:
R\$ 6,90 cada



Kit Sabonete Cloy
80g Embalagem
com 6un(exceto
Sortidos)

R\$ 16,80 cada

MAIS + POR - MENOS

NESTA EMBALAGEM A UN. SAJ EM MEDIA POR:
R\$ 2,90 cada



Kit Sabonete Biofleur 80g
Embalagem
com 5un
R\$ 13,90 cada

MAIS + POR - MENOS

NESTA EMBALAGEM A UN. SAJ EM MEDIA POR:
R\$ 2,78 cada



Sabonete Granado
Terraerapeutics
Fragrâncias 90g

R\$ 5,78 cada



R\$ 4,98 cada
Sabonete Giovanna
Baby Fragrâncias
90G

LEVE 3 OU MAIS

E PAGUE:
R\$ 3,50 cada



Sabonete Gipsy
Fragrâncias 80g
R\$ 1,99 cada

LEVE 2 OU MAIS

E PAGUE:
R\$ 1,50 cada



Sabonete Líquido Lux
Essências do Brasil
Fragrâncias 300ml(exceto
Pump)

R\$ 9,90 cada



Sabonete Líquido Refil Lux
Essências do Brasil
Fragrâncias 240ml

R\$ 6,90 cada



Sabonete Líquido Refil Dove
Nutrição Profunda para Mãos
500ml

R\$ 14,90 cada



Sabonete Líquido Bozzano
Fragrâncias 240ml

R\$ 8,95 cada



Sabonete Líquido Fresha
Fragrâncias 1L

R\$ 10,90 cada



Esfoliante para Rosto e
Corpo Labolat
Fragrâncias 150g

R\$ 18,90 cada

Espanja de Banho Diário
Ponjita Amarela
Leve 3 Pague 2

R\$ 8,98 cada



LEVE 3 PAGUE 2
MAIS + POR - MENOS

NESTA EMBALAGEM A UN. SAJ EM MEDIA POR:
R\$ 3,00 cada



Touca Uni Buni Tê
Banho com 2un

R\$ 3,99 cada

Protex

Uma linha completa para o seu **Cuidado Pessoal**

Sabonete Barra Protex 85g 6 Unidades
R\$ 17,98

Sabonete Barra Protex 85g
R\$ 3,75



Sabonete Barra Protex 85g
R\$ 3,75



Sabonete Líquido Protex 250ml
leve 3 ou mais por 10,90 cada



Destaque NISSEI



Desodorante Aerosol Rexona Masculino OU Feminino 250ml
R\$ 21,90 cada



Antitranspirante Desodorante Principia AD-01 70ml
R\$ 38,95 cada



Desodorante Aerosol Dove Masculino OU Feminino 250ml
R\$ 24,90 cada



Desodorante Aerosol Nivea Masculino OU Feminino 200ml
R\$ 16,90 cada



Desodorante Aerosol Nivea Deep Masculino OU Deomilk Feminino 150ml
R\$ 16,90 cada



Desodorante Aerosol Nivea Derma Protect Masculino OU Feminino 150ml
R\$ 16,90 cada



Desodorante Aerosol Bozzano OU Monange Clinical 150ml
R\$ 13,90 cada



Desodorante Aerosol Nivea Masculino OU Feminino 150ml (exceto Clinical, Deep e Deomilk)
R\$ 14,90 cada



Desodorante Aerosol Bozzano OU Monange 150ml (exceto Clinical)
R\$ 9,90 cada



Desodorante Aerosol Suave Masculino OU Feminino 200ml
R\$ 9,90 cada



Desodorante Aerosol Nuage Masculino OU Feminino 150ml
R\$ 8,98 cada



Desodorante Aerosol Old Spice 200ml
R\$ 18,90 cada



Desodorante Stick Giovanna Baby Fragrâncias 50g
R\$ 23,90 cada



Desodorante Aerosol Giovanna Baby Feminino OU Masculino 150ml (exceto Sem Alumínio)
R\$ 14,90 cada



Desodorante Roll-On Perspirex 20ml
R\$ 89,90 cada



Desodorante Roll-On Nivea Masculino OU Feminino 50ml
R\$ 10,90 cada



Desodorante Roll-On Giovanna Baby Fragrâncias 50ml
R\$ 8,98 cada





Destaque NISSEI



Carga para Aparelho de Barbear Gillette Mach3 Sensitive com 4un

R\$ **37,90** cada

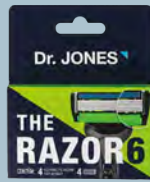

Carga para Aparelho de Barbear Dr. Jones The Razor6 com 4un

R\$ **38,90** cada

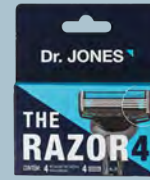

Carga para Aparelho de Barbear Dr. Jones The Razor4 com 4un

R\$ **34,90** cada



Aparelho de Barbear Gillette Mach3 Sensitive

R\$ **26,90** cada



Aparelho de Barbear Recarregável Dr. Jones The Razor6

R\$ **29,90** cada



Aparelho de Barbear Recarregável Dr. Jones The Razor4

R\$ **24,90** cada



Aparelho de Barbear Bic Comfort 3 Pele Sensível OU Normal Leve 4 Pague 3un

R\$ **15,90** cada



Espuma de Barbear Nivea Men 200ml

R\$ **27,90** cada



Espuma de Barbear Gillette Carbono 150g

R\$ **17,90** cada



Espuma de Barbear Above Suavizante e Refrescante Men 150ml

R\$ **11,78** cada



Pomada Modeladora Capilar QOD Barber Shop 70g

R\$ **32,90** cada



Shampoo Bozzano Barba Cabelo e Bigode 200ml

R\$ **22,90** cada



Tonalizante Gel BeautyColor Men Sem Amônia

R\$ **23,90** cada



Tonalizante Biocolor Bozzano Homem

R\$ **32,90** cada



Shampoo Anticaspa Clear Men Fragrâncias 200ml

R\$ **17,90** cada



Gel Lubrificante Intimo K-Y Original 50g

R\$ **21,90** cada



Gel Lubrificante Intimo K-Y Ultragel Hot 50g

R\$ **26,90** cada



Preservativo Prudence Cores e Sabores com 3un

R\$ **4,98** cada

Destaque NISSEI



Creme Dental Oral-B Gengiva Detox Deep Clean OU 3D White Whitening Therapy 102g

R\$ 14,90 cada



Escova Dental CuraProx Cs Adulto Ultra Macia 5460B

R\$ 38,90 cada



Kit Escova Dental Indicador Black Carvão com 2un

R\$ 19,90 cada



Escova De Dente Reach Johnson's Access Grande 40 Média

R\$ 17,90 cada



Noplak Solução Bucal Sem Alcool 250ml

R\$ 24,90 cada



Solução Bucal Antisséptico Periostat Menta Sem OU Com Alcool 250ml

R\$ 17,90 cada



Enxaguante Bucal Antisséptico Oral-B 100% Regular 1L

R\$ 26,90 cada



Creme Dental Oral-B 100% 175g

R\$ 12,90 cada



Creme Dental Sensodyne Proteção Completa + Ação Limpeza Superior 140g

R\$ 18,90 cada



Fio Dental Oral-B Essential Floss Original 50m

R\$ 15,90 cada



Fio Dental Reach Johnson's Essencial 100m

R\$ 15,90 cada



Fio Dental Reach Johnson's Menta 50m

R\$ 12,90 cada



R\$ 101,70 cada

Kit Ultra Corega Creme Fixador de Dentadura Sem Sabor 68g



R\$ 83,80 cada

Kit Creme Fixador Fixodent Original e Creme Dental Oral-B Limpeza Profunda



R\$ 57,90 cada

Creme Fixador de Dentaduras Fixodent Original 39g



R\$ 42,90 cada

Creme Fixador de Dentaduras Dentalfix 68g



Higiene Bucal



Kit Escova Dental Sanifill Infinite Leve 3 Pague 2

R\$ 29,90 cada

Enxaguante Bucal Antisséptico Close Up Proteção 360° Fresh Leve 500ml Pague 350ml

R\$ 17,90 cada



E PAGUE: **R\$ 13,90** cada

Destaque NISSEI

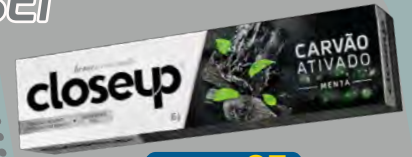

R\$ 4,95 cada

Creme Dental Closeup Carvão Ativado Menta 85g



R\$ 4,98 cada

Creme Dental Close Up Extra Whitening 90g



E PAGUE: **R\$ 3,45** cada



R\$ 5,98 cada

Gel Dental com Flúor Closeup Proteção 360° Fresh Sabores 90g



E PAGUE: **R\$ 3,90** cada



Escova Dental Kess Pro 10K Extra Macia

R\$ 16,90 cada



Escova Dental Macia Dentalclean Perfect Leve 2 Pague 1

R\$ 9,98 cada



Fio Dental Sanifill 125m

R\$ 11,90 cada



Escova Dental Condor Galinha Pintadinha Baby Extra Macia

R\$ 18,78 cada



Enxaguante Bucal Infantil Gum Patrulha Canina OU Trolls 250ml

R\$ 13,90 cada



Gel Dental Infantil sem Flúor Malvatrikids Baby 70g

R\$ 15,90 cada



Escova Dental Infantil Extra Macia Liga da Justiça Com Estojo Dentalclean

R\$ 8,98 cada



Gel Dental Condor Baby Galinha Pintadinha Sem Flúor 0-2 Anos 50g

R\$ 6,98 cada



Infantil

Ortodôntico



Kit Ortodontico Bitufo Cilindrico OU Cônico Cores

R\$ 34,90 cada



Kit Ortodontico Dental Clean com 1 Escova Dental + 2 Interdentais Cônicas + Passafio 25un

R\$ 19,90 cada



Escova de Língua Bitufo Dupla Função

R\$ 19,90 cada



Fio Dental com Cabo G.U.M Flossers Multipla Ação 40un

R\$ 23,90 cada



Passafio Condutor de Fio Dental Bitufo Way com 30un

R\$ 15,90 cada



Cera Ortodôntica Gum Orthodontic Menta Com 5 Barras

R\$ 12,90 cada





Cuidado Íntimo



Absorvente Intimus Tripla Proteção Seca OU Suave com Abas com 32un

R\$ 24,90 cada



Absorvente Intimus Noturno Com Abas com 8un

R\$ 9,90 cada



Absorvente Mili Dia e Noite com 32un

R\$ 14,90 cada



Absorvente Modess Máxima Proteção Suave com Abas com 16un

R\$ 5,98 cada



Absorvente Interno O.B. ProComfort Mini OU Super Com 8un

R\$ 12,90 cada



Kit Gillette Venus Suave 4 Unidades + Venus Íntima com 2un

R\$ 39,90 cada



Sabonete Líquido Intimo Dermacyd Femina 200ml

R\$ 19,90 cada



Sabonete Líquido Intimo Nivea 250ml

R\$ 17,90 cada

Kit Sabonete Líquido Intimo Dermafeme 200ml Embalagem com 2un

R\$ 16,90 cada



NESTA EMBALAGEM A UN. SAI EM MÉDIA POR: R\$ 8,45 cada



Aparelho de Barbear Bic Soleil Sensitive Clic + 5 Cargas

R\$ 23,90 cada



Cera Depilatória Roll-on Depimiel Clássica 100g

R\$ 6,98 cada



Papel para Depilação Depimiel com 50un

R\$ 9,90 cada



Óleo de Girassol Farmax 100ml

R\$ 11,95 cada



Teste De Gravidez Caneta Cuidmais

R\$ 14,90 cada



Teste De Gravidez Tira Cuidmais

R\$ 8,98 cada



R\$ 62,90 cada

Roupa Íntima
Plenitud Protect
Plus P/M OU G/XG
com 16un



R\$ 79,90 cada

Roupa Íntima Tena
Pants Noturna
Severa P/M OU
G/EG com 16un



R\$ 76,90 cada

Fralda Geriátrica
Tena Slip Noturna
M OU G com 16un



Absorvente para
Incontinência Urinária Tena
Lady Discreet Dia e Noite
com 12un

R\$ 39,90 cada



Fralda Geriátrica
Mili Vita
G8/M9/XG7

R\$ 24,90 cada



R\$ 19,90 cada

Absorvente Geriátrico
Geriamax Tamanho
Único com 20un



R\$ 39,90 cada

Hidrogel Cicatrizante Dersani 30g



Vaselina Vasemax
Geleia 25g

R\$ 5,90 cada



R\$ 10,90 cada

Toalhas Umedecidas
Cuidmais Sênior
com 40un



PROMOÇÃO DE INVERNO



Alergaliv® (loratadina) é indicado para o alívio temporário dos sintomas associados com rinite alérgica (por exemplo: febre do feno), como: coceira nasal, nariz escorrendo (coriza), espirros, ardor e coceira nos olhos; é também indicado para o alívio dos sinais e sintomas de urticária e outras alergias da pele. Reg. M.S. nº 1.6773.0251. SIGA CORRETAMENTE O MODO DE USAR. NÃO DESAPAREÇA OS SINTOMAS. PROCURE ORIENTAÇÃO MÉDICA. LEIA A BULA. Cenevit SUPLEMENTO ALIMENTAR EM SOLUÇÃO Vitamina C 200 mg/ml, sabor laranja. Produto dispensado de registro de acordo com RDC 27/2010. Cenevit SUPLEMENTO ALIMENTAR EM COMPRIMIDOS EFERVESCENTE Vitamina C 1 g sabor laranja. Produto dispensado de registro de acordo com RDC 27/2010. Cenevit Arg SUPLEMENTO ALIMENTAR EM COMPRIMIDOS EFERVESCENTE Vitamina C 1 g + Arginina 1 g sabor laranja. Produto dispensado de registro de acordo com RDC 27/2010. Cenevit Tripla Ação Vitamina C + Vitamina D + Zinco. Auxilia no funcionamento do sistema imune. Produto dispensado de registro de acordo com RDC 27/2010. SAC: 0800-0500600. EXPEC® (cloridrato de oximetazolina + iodeto de potássio-benotato de sódio + guaifenesina) 2 mg/5 mL + 100 mg/5 mL + 20 mg/5 mL + 30 mg/5 mL. Xarope. Frasco com 120mL. USO ADULTO E PEDIÁTRICO ACIMA DE 7 ANOS DE IDADE. INDICAÇÕES: EXPEC® está indicado no tratamento sintomático da tosse (irritativa, não produtiva, espasmódica, seca) associada a várias condições respiratórias. Reg. M.S. nº 1.6773.0378. SAC: 0800-0500600. mb-640016-LEGRAND-v0. SE PERSISTIREM OS SINTOMAS, O MÉDICO DEVERÁ SER CONSULTADO. EXPEC® É UM MEDICAMENTO. DURANTE SEU USO, NÃO DIRIJA VEÍCULOS OU OPERE MÁQUINAS, POIS SUA AGILIDADE E ATENÇÃO PODEREM ESTAR PREJUDICADAS. HEDRA EXPEC® (Hedra helix L.) - extrato seco - 3 mg/ml xarope. Embalagem contendo 100 mL com copo dosador. USO ORAL. USO ADULTO E PEDIÁTRICO ACIMA DE 7 ANOS DE IDADE. INDICAÇÕES: é indicado como expectorante em casos de tosse produtiva. Reg. M.S. nº 1.6773.0378. SAC: 0800-0500600. mb-360744-LEGVO. SE PERSISTIREM OS SINTOMAS, O MÉDICO DEVERÁ SER CONSULTADO. HEDRA EXPEC® É UM MEDICAMENTO. SEU USO PODE TRAZER RISCOS. PROCURE O MÉDICO E O FARMACÊUTICO. LEIA A BULA. Ibuflex® (ibuprofeno) Cápsula mole de 400 mg. Embalagem contendo: 4, 8, 10, 20, 40*, 50*, 60 ou 70** unidades. *Embalagem múltipla. **Embalagem fracionável. USO ORAL. USO ADULTO E PEDIÁTRICO (ACIMA DE 12 ANOS). INDICAÇÕES: Ibuflex® 400 mg cápsulas mole está indicado no alívio temporário da febre e de dores de leve a moderada intensidade como: dor de cabeça, dor nas costas, dor muscular, enxaqueca, cólica menstrual, de gripes e resfriados comuns; dor de artrite, dor de dente. Reg. M.S. nº 1.6773.0088. SAC: 0800-0500600. mb-050843-LEGRAND-v3. SE PERSISTIREM OS SINTOMAS, O MÉDICO DEVERÁ SER CONSULTADO. Não use este medicamento em casos de úlcera, gastrite, doença dos rins ou se você já teve reação alérgica a anti-inflamatórios. Se você estiver tomando aspirina, outros AINEs, anticoagulantes ou quaisquer outros medicamentos, consulte um profissional de saúde antes de utilizar. NEXFLEN® (naproxeno sódico). Comprimidos revestidos de 550 mg em embalagens contendo 2, 4, 5, 10, 20, 60 e 100 comprimidos revestidos. USO ORAL. USO ADULTO. INDICAÇÕES: Este medicamento é indicado para dores agudas causadas por inflamação, como por exemplo, dor de garganta, dor e febre em adultos, como por exemplo dor de dente, dor abdominal e pélvica, dor de cabeça, sintomas de gripe e resfriado, dores musculares e articulares, como por exemplo torcicolo, bursite, tendinite, dor nas costas, dor nas pernas, cotovelo do tenista, dor reumática; dor após traumas: entorses, distensões, contusões, lesões leves decorrentes de prática esportiva. Reg. M.S. nº 1.6773.0649. SAC: 0800-0500600 / mb-488280-LEG-230421. SE PERSISTIREM OS SINTOMAS, O MÉDICO DEVERÁ SER CONSULTADO. PRODUTO E UM MEDICAMENTO. SEU USO PODE TRAZER RISCOS. PROCURE O MÉDICO E/OU FARMACÊUTICO. LEIA A BULA. Abril/2024.

Legrand

LANÇAMENTO



Respira,
descongestiona
e vai com Coristina d congest

EXTRA PODER
DESCONGESTIONANTE

Coristina d congest. Xarope (Frasco com 120 mL) . maleato de bronfeniramina 2mg/5mL e cloridrato de fenilefrina 5mg/5mL. M.S. 1.7817.0945. Indicações: formulação é composta por um descongestionante nasal de efeito rápido e um antialérgico, que controlam e reduzem os sintomas relacionados à gripe, ao resfriado, à rinite e à sinusite, além de diminuir o excesso de secreção. Cosmed Indústria de Cosméticos e Medicamentos S.A. SE PERSISTIREM OS SINTOMAS, O MÉDICO DEVERÁ SER CONSULTADO. Julho/2023. CÓD.: 13.661



Shampoo Granado Bebê Tradicional Neutro 250ml

R\$ 15,90 cada



Condicionador Granado Bebê Fragrâncias 250ml

R\$ 18,78 cada

Destaque NISSEI



Shampoo Johnson's Baby Fragrâncias 200ml

R\$ 19,90 cada



Shampoo Baby Dove Fragrâncias 400ml

R\$ 15,90 cada



Condicionador Baby Dove Fragrâncias 200ml

R\$ 14,90 cada



Shampoo Baby Dove Fragrâncias 200ml

R\$ 10,90 cada



Kit Impala Barbie Fragrâncias Shampoo 250ml + Condicionador 250ml

R\$ 24,78 cada

Shampoo Baruel Baby Fragrâncias 400ml

R\$ 16,78 cada



Sabonete Líquido Baruel Baby Fragrâncias 400ml

R\$ 18,90 cada



LEVE OU MAIS
E PAGUE:
R\$ 10,90 cada

R\$ 12,90 cada

Shampoo Seda Juntinhos Personagens 300ml



Condicionador Infantil Seda Juntinhos Personagens 300ml

R\$ 13,90 cada



LEVE OU MAIS
E PAGUE:
R\$ 9,90 cada

R\$ 12,78 cada

Creme para Pentear Infantil Seda Juntinhos Personagens 300ml



Desodorante Malvatríkds Roll-on Fragrâncias 65ml

R\$ 16,90 cada



Desodorante Roll On Tra Lá Lá Infantil Fragrâncias 65ml

R\$ 13,90 cada



MARCA PRÓPRIA

Destaque NISSEI

LEVE MAIS POR MENOS

MAIS + POR - MENOS

NESTA EMBALAGEM, O PACOTE SAI EM MÉDIA POR: **R\$ 3,98** cada

R\$ 19,90 cada

Toalhas Umedecidas Cuidmais Baby Plus Pack com 5 Pacotes

LEVE 4, PAGUE 3

MAIS + POR - MENOS

NESTA EMBALAGEM, O PACOTE SAI EM MÉDIA POR: **R\$ 9,98** cada

R\$ 39,90 cada

Lenços Umedecidos Pampers Aloe Vera com 4 Pacotes

MARCA PRÓPRIA

R\$ 10,90 cada

Toalhas Umedecidas Cuidmais Baby Premium com 100un

Bepantol Baby Creme Preventivo de Assaduras

R\$ 19,90 cada

Creme Preventivo de Assaduras Bepantol Baby 30g

Bepantriz dexipantenol 50 mg/g

R\$ 14,90 cada

Creme Preventivo de Assaduras Bepantriz 30g

Assaduras Pomada Nistatina + Óxido de Zinco EMS 60g

R\$ 15,90 cada

LEVE 2 OU MAIS

E PAGUE: **R\$ 12,90** cada



Hastes Flexíveis Cotonetes Johnson com 150un

R\$ 10,90 cada

MARCA PRÓPRIA

R\$ 6,98 cada

Hastes Flexíveis Cuidmais Baby com 50un

BAND-AID Transparentes

R\$ 15,90 cada

Curativo Band-Aid Transparente com 40un

MARCA PRÓPRIA

R\$ 15,90 cada

Algodão Quadrado Cuidmais Baby com 50un

Ponjita Bob Esponja

R\$ 18,95 cada

Esponha para Banho Infantil 3M Ponjita Bob Esponja



TAM	Nº	PREÇO
M	112	R\$ 1,08
G	98	R\$ 1,23
XG	88	R\$ 1,37
XXG	84	R\$ 1,43

R\$ 119,90 cada

Fralda Pampers Confort Sec Max



TAM	Nº	PREÇO
M	84	R\$ 1,19
G	72	R\$ 1,39
XG	66	R\$ 1,52
XXG	60	R\$ 1,67

Preço médio por tira*

R\$ 99,90 cada

Fralda Pampers Pants Top



TAM	Nº	PREÇO
p	72	R\$ 1,11
M	70	R\$ 1,15
G	60	R\$ 1,34
XG	54	R\$ 1,48
XXG	52	R\$ 1,54

Preço médio por tira*

R\$ 79,90 cada

Fralda Pampers Confort Sec Super



TAM	Nº	PREÇO
M	72	R\$ 0,98
G	64	R\$ 1,10
XG	60	R\$ 1,17
XXG	52	R\$ 1,35

Preço médio por tira*

R\$ 69,90 cada

Fralda Babysec Hiper Galinha Pintadinha



TAM	Nº	PREÇO
G	52	R\$ 1,32
XG	42	R\$ 1,64
XXG	42	R\$ 1,64

Preço médio por tira*

R\$ 68,49 cada

Fralda Babysec Shortinho Hiper Galinha Pintadinha



Fralda Pampers Premium Care RN OU RN+ com 36un

R\$ 49,90 cada



Trocador Descartável Infantil Mili C/5un

R\$ 15,90 cada

Alimento Infantil



Composto Lácteo Infantil Neslac Comfor 800g

R\$ 56,90 cada



Composto Lácteo Nestonutri 1+ 800g

R\$ 46,90 cada



Composto Lácteo Piracanjuba Excellence Lata 800g

R\$ 19,90 cada

O MINISTÉRIO DA SAÚDE ADVERTE: ESTE PRODUTO NÃO DEVE SER USADO PARA CRIANÇAS MENORES DE 6 MESES. SALVO SOB INDICAÇÃO EXPRESSA DO MÉDICO OU NUTRICIONISTA. O ALEITAMENTO MATERNO EVITA INFECÇÕES E ALERGIAS E É RECOMENDADO ATÉ OS 2(DOIS) ANOS DE IDADE OU MAIS.





Copo de Treinamento Nuk FC Controle de Temperatura 150ml

R\$ 54,90 cada



Copo Lillo Glowmax Antivazamento Menino OU Menina 320ml

R\$ 34,90 cada



Conjunto Cabelo Kuka Soft Azul OU Rosa

R\$ 21,78 cada



Seringa para lavagem Nasal Nosewash Tubarão OU Unicórnio 10ml

R\$ 29,90 cada



Saco Buba para Armazenamento de Leite Materno

R\$ 39,90 cada



Kit Protetor Solar Buba Blackout com Ventosas

R\$ 19,90 cada



Brinquedo Buba Risque e Apague Com 6Un

R\$ 18,90 cada



Kit Meias Infantil Adoleta Bebê Estampadas Menino OU Menina com 2 Pares

R\$ 34,90 cada



Meias Infantil Adoleta Bebê Divertida Antiderrapante Menina

R\$ 27,90 cada



Curativo Cremer Baby Shark com 25un

R\$ 15,90 cada



Adesivo Repelente Infantil Amo Protect de Citronela com 8un

R\$ 16,90 cada

Mamãe e Bebê

Destaque NISSEI



R\$ 53,90 cada

Millar Pomada Dermatológica Com 30g

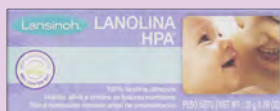

R\$ 69,90 cada

Pomada para Seios Lansinoh Lanolina HPA 30g



Bomba Tira-Leite Manual G-Tech Confort

À vista por:

R\$ 89,90 cada

ou 3X s/ juros de **R\$ 29,97** cada



Bomba Coletora de Leite Lillo Mamy Manual

R\$ 64,90 cada



Bomba Tira-Leite Manual Mercur

R\$ 36,90 cada



R\$ 24,90 cada

Absorvente para Seios Lansinoh Ultimate Protection com 24un



Absorvente para Seios Cuidmais com 30un

R\$ 18,90 cada



RESFENOL®

paracetamol 400 mg
maleato de clorfeniramina 4 mg
cloridrato de fenilefrina 4 mg

O especialista contra os sintomas da gripe.

resfenoloficial

resfenol.com.br



Reg. M.S.: 1.0689.0135. Resfenol cápsula: Paracetamol 400 mg + Maleato de clorfeniramina 4 mg + Cloridrato de fenilefrina 4 mg. Resfenol solução oral: Paracetamol 40 mg/mL + Maleato de clorfeniramina 0,6 mg/mL + Cloridrato de fenilefrina 0,6 mg/mL. Reg. M.S.: 1.0689.0197. Reg. M.S.: 1.0689.0165. Resfenol Thermus: Paracetamol 500 mg/5g. Resfenol cápsula, solução e pós para solução. Indicações: Resfenol é indicado no tratamento de sintomas de gripes e resfriados. Resfenol é destinado ao alívio da congestão nasal, coriza, febre, dor de cabeça e dores musculares presentes nos estados gripais. Contraindicações: Resfenol é contraindicado para pacientes com hipersensibilidade aos componentes da fórmula, pressão alta, doença cardíaca, diabetes, glaucoma, hipertrofia da próstata, doença renal crônica, insuficiência hepática grave, disfunção tireoidiana, gravidez e lactação sem controle médico. Resfenol não deve ser utilizado por mulheres grávidas sem orientação médica ou do cirurgião-dentista. Resfenol cápsula e solução: contraindicado para menores de 18 anos. Resfenol solução: contraindicado para uso por portadores de diabetes melito. Resfenol Thermus: Indicações: É destinado ao alívio da dor de cabeça, febre e dores no corpo associados à gripe. Contraindicações: Resfenol Thermus é contraindicado para pacientes alérgicos ao paracetamol ou a qualquer outro componente do produto. Não use Resfenol Thermus. Se você tem doença do fígado ou rins. Este medicamento é contraindicado para menores de 12 anos. Se você está grávida ou amamentando, consulte um médico antes de usar este medicamento. É aconselhável cuidado na administração de paracetamol em pacientes com função hepática comprometida incluindo aqueles com doença hepática alcoólica não cirrótica. Os perigos de overdose são maiores naqueles com doença hepática alcoólica. SE PERSISTIREM OS SINTOMAS O MÉDICO DEVERÁ SER CONSULTADO. SAC 0800 704 9001 | Abril/2024.

RESFENOL É UM MEDICAMENTO. DURANTE SEU USO, NÃO DIRIJA VEÍCULOS OU OPERE MÁQUINAS, POIS SUA AGILIDADE E ATENÇÃO PODEM ESTAR PREJUDICADAS. NÃO USE JUNTO COM OUTROS MEDICAMENTOS QUE CONTENHAM PARACETAMOL, COM ALCÓOL, OU EM CASO DE DOENÇA GRAVE DO FÍGADO.

Strepsils®



Especialista em todo tipo de dor de garganta



Strepsils
Mel e Limão
ou Laranja
8 unidades



Strepsils
Mel e Limão
ou Laranja
16 unidades

NALDECON®



SOLUÇÃO RÁPIDA¹
CONTRA 7 SINTOMAS²
DA GRIPE



AÇÃO PROLONGADA
DE 8 HORAS³

Naldecon Multi
16 comprimidos



Naldecon Multi
4 comprimidos

Naldecon Pack
24 comprimidos



Naldecon Pack
6 comprimidos

Naldecon Noite
24 comprimidos



Naldecon Noite
4 comprimidos

1 - NÚMERO 1 PARA TRATAMENTO DA DOR DE GARGANTA NO BRASIL - IQVIA, AUDITORIA PMB MIX, BASE DE FEV'21. PERÍODO MAR FEV'21. EM VALORES (R\$CH), NIE "D"IC - PRODUTOS PARA DORES DE GARGANTA". CANAL VAREJO. TOTAL BRASIL: STREPSILS® (FLURBIPROFENO) M.S. 17.990.0003. INDICADO PARA ALÍVIO DA INFLAMAÇÃO DA GARGANTA. SE PERSISTIREM OS SINTOMAS, O MÉDICO DEVERÁ SER CONSULTADO. ABRIL/2024.

NALDECON® NOITE M.S. 1.7390.0007 e NALDECON® PACK M.S. 1.7390.0008 (paracetamol, cloridrato de fenilefrina e maleato de carboximamina). NALDECON® MULTI M.S. 1.7390.0012 (paracetamol e cloridrato de fenilefrina). Combatem os sintomas da gripe. NALDECON® NOITE E NALDECON® PACK SÃO MEDICAMENTOS. DURANTE SEU USO, NÃO DIRIJA VEÍCULOS OU OPERE MÁQUINAS, POIS SUA AGILIDADE E ATENÇÃO PODEM ESTAR PREJUDICADAS. SE PERSISTIREM OS SINTOMAS, O MÉDICO DEVERÁ SER CONSULTADO. (MAR/23) 1. Possui início de ação 30 minutos após a ingestão. 2. Combate sintomas da gripe = dor de cabeça, dor no corpo, dor de garganta, febre, indisposição, congestão nasal e coriza. 3. Vide bula do produto.

IMAGENS INERAMENTE ILUSTRATIVAS

Destaque
NISSEI



Chocolate Lacta
Sabores 80g/90g
R\$ **6,95**
cada

LEVE 2 OU MAIS
E PAGUE:
R\$ **4,75**
cada

Chocolate Hershey's
Special Dark
60% Cacau
85g
R\$ **9,95**
cada

LEVE 2 OU MAIS
E PAGUE:
R\$ **8,78**
cada

Chocolate Garoto
Talento 75g/85g
R\$ **6,95**
cada

LEVE 2 OU MAIS
E PAGUE:
R\$ **5,95**
cada



Chocolate Kinder
Bueno Original OU
White 43g
R\$ **9,95**
cada

Chocolate Twix
Sabores 40g
R\$ **4,75**
cada

LEVE 3 OU MAIS
E PAGUE:
R\$ **4,00**
cada



Chocolate Wafer Lacta Bis
Xtra Sabores 45g
R\$ **4,75**
cada

LEVE 3 OU MAIS
E PAGUE:
R\$ **3,50**
cada



Chocolate Snickers
Sabores 42g/45g
R\$ **4,75**
cada

LEVE 3 OU MAIS
E PAGUE:
R\$ **3,50**
cada



Chocolate Lacta
5Star 40g
R\$ **4,00**
cada

LEVE 3 OU MAIS
E PAGUE:
R\$ **3,00**
cada



Confeito de
Chocolate Disqueti
Sabores 39g/40g
R\$ **3,50**
cada

LEVE 2 OU MAIS
E PAGUE:
R\$ **2,75**
cada



Biscoito Bauducco
Choco Biscuit
Sabores 80g
R\$ **7,78**
cada

LEVE 2 OU MAIS
E PAGUE:
R\$ **5,95**
cada



Biscoito Cookies
Bauducco Sabores
96g/100g
R\$ **7,95**
cada

LEVE 2 OU MAIS
E PAGUE:
R\$ **5,50**
cada



Biscoito Wafer
Bauducco Sabores
117g/140g
R\$ **4,75**
cada

LEVE 2 OU MAIS
E PAGUE:
R\$ **3,50**
cada



Biscoito Recheado
Oreo Sabores 90g
R\$ **4,75**
cada

LEVE 3 OU MAIS
E PAGUE:
R\$ **3,75**
cada



Club Social
Snack Sabores
68g
R\$ **7,95**
cada

LEVE 2 OU MAIS
E PAGUE:
R\$ **5,95**
cada



Pão de Forma
Tradicional
Bauducco 400g
R\$ **6,95**
cada

LEVE 2 OU MAIS
E PAGUE:
R\$ **3,00**
cada



Pastilhas Valda
Friends Sabores
Sachê 25g
R\$ **5,95**
cada



Chicletes Trident
Sabores 8g
R\$ **3,00**
cada

LEVE 3 OU MAIS
E PAGUE:
R\$ **2,50**
cada



Bala Tic Tac
Sabores
14,5g/16g
R\$ **4,00**
cada



Destaque NISSEI

Isotônico Powerade Sabores 500ml
R\$ **5,95** cada



LEVE OU MAIS
E PAGUE:
R\$ **3,99** cada

Refrigerante Coca-Cola Sem Açúcar 2L
R\$ **11,95** cada



LEVE OU MAIS
E PAGUE:
R\$ **8,95** cada

Refrigerante Fanta Sabores 2L
R\$ **9,95** cada



LEVE OU MAIS
E PAGUE:
R\$ **7,95** cada



Refrigerante Guaraná Antártica 2L
R\$ **6,50** cada



LEVE OU MAIS
E PAGUE:
R\$ **4,75** cada

Refrigerante Cini Sabores 2L
R\$ **5,50** cada



Energético Monster Sabores 473ml
R\$ **9,95** cada

LEVE OU MAIS
E PAGUE:
R\$ **8,95** cada



Energético Baly Sabores 473ml
R\$ **6,95** cada

LEVE OU MAIS
E PAGUE:
R\$ **5,95** cada



Bebida Láctea 3 Corações Cappuccino Pronto Power Whey Cafeína 260ml
R\$ **15,78** cada

LEVE OU MAIS
E PAGUE:
R\$ **9,95** cada



Bebida Láctea 3 Corações Cappuccino Pronto Sabores 260ml(exceto Power Whey Cafeína)
R\$ **10,78** cada

LEVE OU MAIS
E PAGUE:
R\$ **6,95** cada



Refrigerante Coca-Cola Açúcar Lata 350ml
R\$ **5,95** cada

LEVE OU MAIS
E PAGUE:
R\$ **3,50** cada



Refrigerante Fanta Sabores Lata 350ml
R\$ **5,95** cada

LEVE OU MAIS
E PAGUE:
R\$ **3,00** cada



Suco Natural One Laranja Integral 900ml
R\$ **12,95** cada

Água de Coco Sococo 330ml
R\$ **5,95** cada



LEVE OU MAIS
E PAGUE:
R\$ **5,50** cada

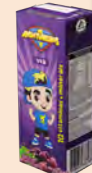

Suco Life Mix Os Aventureiros Kids Uva 200ml
R\$ **3,75** cada

LEVE OU MAIS
E PAGUE:
R\$ **3,00** cada



Picolé Nestlé Mega Alfajor 71g
R\$ **12,90** cada



Picolé Nestlé KitKat 61g
R\$ **12,90** cada



Picolé Nestlé Kit Kat Cone 62g
R\$ **11,95** cada



Picolé Nestlé Prestigio
R\$ **9,95** cada





Destaque NISSEI



Pasta de Amendoim Dr. Peanut Sabores 600g/650g

R\$ 49,95 cada



R\$ 8,95 cada

Barra Nutrata Yopro Chocolate 55g



E PAGUE: R\$ 6,95 cada



Barra Nutrata Whey Grego Sabores 40g

R\$ 9,95 cada



Barra de Proteína Nutry Crispy Protein Sabores 30g

R\$ 6,00 cada



E PAGUE: R\$ 5,00 cada



Barra de Proteína Probiótica Whey Bar Low Carb Chocolate 40g

R\$ 6,95 cada



E PAGUE: R\$ 5,00 cada



Barra de Cereal Pinati Double Sabores 35g

R\$ 5,95 cada



E PAGUE: R\$ 4,50 cada



Chocolate Vitao Marcante Sabores 70g

R\$ 9,95 cada



Chocolate Ao Leite Vitao Sabores OU Zero Açúcar 22g/30g

R\$ 5,95 cada



E PAGUE: R\$ 4,95 cada



E PAGUE: R\$ 5,00 cada



Gel Energético Probiótica Carb Up Gel Black Baunilha 30g

R\$ 5,50 cada



Vivamil 1 Comprimido

R\$ 4,90 cada



Bebida Láctea Piracanjuba Whey 23g Sabores 250ml

R\$ 9,95 cada



E PAGUE: R\$ 7,95 cada



Biscoito de Polvilho Good+ Original 65g

R\$ 7,90 cada



E PAGUE: R\$ 6,95 cada



Salgadinho Assado Good+ Sabores 35g

R\$ 4,75 cada



E PAGUE: R\$ 4,00 cada

Bebida Láctea Piracanjuba Whey 15g Sabores 250ml

R\$ 7,95 cada



E PAGUE: R\$ 6,78 cada



Biscoito Belvita Sabores 75g

R\$ 6,78 cada



E PAGUE: R\$ 5,00 cada



Pão de Forma Integral Pão Nino Castanha e Quinoa 400g

R\$ 9,95 cada



E PAGUE: R\$ 7,95 cada



Torrada Tradicional Salgada Bauducco 142g

R\$ 5,00 cada



E PAGUE: R\$ 4,50 cada



Destaque
NISSEI



Ventilador Britânia 2 em 1 BVT400 Maxx Force 127V/220V

À vista por:
R\$ **197,70** cada
ou 6X s/juros de
R\$ **32,95** cada



Escova Secadora Britânia BEC07R Soft 4 em 1 Bivolt

À vista por:
R\$ **179,75** cada
ou 5X s/juros de
R\$ **35,95** cada



Grill e Sanduicheira Britânia Crome Inox 127V/220V

À vista por:
R\$ **139,80** cada
ou 4X s/juros de
R\$ **34,95** cada

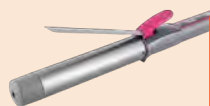

Cacheador Philço Advance PEC11 Ion Tourmaline Bivolt

À vista por:
R\$ **169,75** cada
ou 5X s/juros de
R\$ **33,95** cada



Secador de Cabelos Philco Titanium Travel Bivolt

À vista por:
R\$ **98,85** cada
ou 3X s/juros de
R\$ **32,95** cada

Brinquedos



Castelo de Brinquedo Polibring com Acessórios e Bonecos

À vista por:
R\$ **75,90** cada
ou 2X s/juros de
R\$ **37,95** cada



Maquiagem Infantil Kit Makebrin

R\$ **54,95** cada

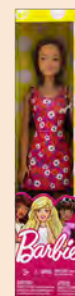

Barbie Fashion Boneca Mattel

R\$ **39,90** cada



Boneca De Brinquedo Turma da Manu

R\$ **19,95** cada



Kit Miçanga Pulseira Pretty Love Bijou Infantil

R\$ **19,95** cada



Pista De Trem Vintage Train Brinquedo de Plastico

À vista por:
R\$ **69,90** cada
ou 2X s/juros de
R\$ **34,95** cada



Brinquedo Super Truck Caminhao Com Trator Farm

R\$ **39,95** cada



Onibus Voyager Bus 12,5 Cm Sortido

R\$ **34,95** cada



Carrinho Polibring De Controle Remoto

R\$ **34,90** cada



Brinquedo Hot Whells com 2un

R\$ **32,90** cada



Brinquedo Educativo Blocolandia Super Truck

R\$ **29,90** cada



Brinquedo Pais&Filhos Caiu Perdeu em Madeira

R\$ **26,90** cada



Destaque NISSEI



Ração Dog Chow para Cães Filhotes de Raças Pequenas Sabor Frango e Arroz 1Kg

R\$ 19,95 cada



Nexgard Antipulgas E Carrapatos Para Cães De 4,1 A 10Kg 3 Tabletes

À vista por:

R\$ 239,40 cada
ou 7X s/juros de
R\$ 34,20 cada



Nexgard Antipulgas E Carrapatos Para Cães De 4,1 A 10Kg 1 Tablete

À vista por:

R\$ 89,88 cada
ou 2X s/juros de
R\$ 44,94 cada



Frontline Antipulgas E Carrapatos Plus Para Cães De 20 A 40Kg, Verde

À vista por:

R\$ 65,80 cada
ou 2X s/juros de
R\$ 32,90 cada



Ração para Gatos Adultos Frango Purina Friskies Pacote 1Kg

R\$ 19,95 cada



Ração Telo Cat Adulto Carne e Cereais 1kg

R\$ 9,95 cada



Tapete Higienico Premium Carbono Huspet 80x60cm com 30Un

R\$ 96,78 cada



Tapete Higienico Confort Pads 55x60cm 30un

R\$ 67,78 cada



Tapete Higienico para Cães Chalesco Comfort Bamboo com 7un

R\$ 21,95 cada



Brinquedo de Pelúcia para Cães Chalesco Urso

R\$ 29,95 cada



Brinquedo de Pelúcia para Cães Chalesco Macaco

R\$ 32,95 cada



Brinquedo para Gatos Chalesco Ratinho de Corda Grande

R\$ 22,95 cada



Pelucia Polvo Colorido Numero 2

R\$ 22,95 cada

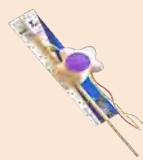

Brinquedo Hiperzoo Varinha Estrela Rosa

R\$ 12,95 cada



Bloqueador de Odor Sanitário Freecô Lavanda OU Original 60ml

R\$ 15,95 cada



Pilha Palito Alcalina Panasonic AAA c/4un

R\$ 24,78 cada



Pilha Alcalina Panasonic AA c/4un

R\$ 19,95 cada



Cola Super Bonder Power Flex Gel 2g

R\$ 9,95 cada



Lapiseira Faber Castell Z-Pencil 0.7MM + Gráfito Grátis

R\$ 15,78 cada

TYLENOL

LIBERAÇÃO IMEDIATA¹
PARA CÔMBATE RÁPIDO²
DA DOR.



EXCLUSIVA TECNOLOGIA
STAR POWER[®]



TYLENOL
MÚLTIPLAS DORES
750mg | 10cp

R\$ **21,90**



TYLENOL
MÚLTIPLAS DORES
750mg | 20cp

R\$ **41,95**



TYLENOL
MÚLTIPLAS DORES
500mg | 20cp

R\$ **31,90**



TYLENOL DC
MÚLTIPLAS DORES
1g | 20cp

R\$ **34,95**

TYLENOL[®] INFANTIL



TYLENOL[®] GOTAS 15ml

R\$ **42,90**



TYLENOL[®] CRIANÇA 60ml

R\$ **49,90**



TYLENOL[®] BEBÊ 15ml

R\$ **54,95**

TYLENOL[®] PARACETAMOL. INDICADO PARA O TRATAMENTO DE DOR E FEBRE. ADVERTÊNCIAS: NÃO USE TYLENOL[®] JUNTO COM OUTROS MEDICAMENTOS QUE CONTENHAM PARACETAMOL, COM ALCÓOL, OU EM CASO DE DOENÇA GRAVE DO FÍGADO. MS - 1236.3326. SAC 0800 701 1851 OU SERVIÇO AO PROFISSIONAL 0800 702 3522. DATA DE PRODUÇÃO: ABR/24. © Johnson & Johnson do Brasil Indústria e Comércio de Produtos para Saúde Ltda - 2024. *SE PERSISTIREM OS SINTOMAS O MÉDICO DEVERÁ SER CONSULTADO* 1. RDC nº 31, de 11 de agosto de 2010 2. Bula do Produto. Saiba mais em: Tyleneol.com.br

Benalet

Tripto ativo contra



Dor de garganta*



Irritação na garganta



Tosse



BENALET[®] MEL-LIMÃO
12 pastilhas
R\$ **36,90**



BENALET[®] MENTA
12 pastilhas
R\$ **36,90**

BENALET[®] CLORIDRATO DE DIFENIDRAMINA, CLORETO DE AMÔNIO E CITRATO DE SÓDIO. INDICADO PARA O TRATAMENTO ADJUVANTE NOS QUADROS DE AFECÇÕES DAS VIAS AÉREAS SUPERIORES. BENALET[®] É UM MEDICAMENTO. DURANTE SEU USO, NÃO DIRIJA VEÍCULOS OU OPERE MÁQUINAS. POIS SUA AGILIDADE E ATENÇÃO PODEM ESTAR PREJUDICADAS. MS - 1.5721.1206. SAC 0800 728 6767 OU SERVIÇO AO PROFISSIONAL 0800 702 3522. DATA DE PRODUÇÃO: ABR/24. © JNTL Consumer Health (Brazil) Ltda., 2024. *SE PERSISTIREM OS SINTOMAS O MÉDICO DEVERÁ SER CONSULTADO*

O ALÍVIO DA DESCONGESTÃO NASAL PARA TODA A FAMÍLIA.

LAVAR. RESPIRAR.

nasoar:

cloreto de sódio 0,9%



Myralis

É um programa que oferece descontos em mais de 280 medicamentos, lembrando que é preciso cadastrar-se nos pontos pelo site ou telefone. Se você utiliza algum medicamento de uso contínuo, informe-se com um de nossos atendentes.



MEDICAMENTOS	CADASTRE-SE	DE:	POR:
DIOSMIN 500MG 60 CPR (PBM) - diosmina + hesperidina. Reg MS/Anvisa: 1057302480020. DCB: 3096 + 4619	WWW.CUIDADOSPELAVIDA.COM.BR	R\$ 150,30	R\$ 82,67
DIOVAN 160MG 28 CPR (PBM) - Valsartana. Reg Ms/Anvisa: 1006800650111 Dcb: 9085	www.valemaissaude.com.br	R\$ 145,54	R\$ 110,61
ELIQUIS 5MG 60 CPR (PBM) - Apixabana Reg Ms/Anvisa: 1211004640067 Dcb: 9555	www.maispfizer.com.br - 0800 012 6644	R\$ 393,69	R\$ 196,85
ENTRESTO 24/26MG 28 CPR (PBM) - Sacubitril Valsartana sódica hidratada Reg MS/Anvisa: 1006811410018 DCB: 11228	www.valemaissaude.com.br	R\$ 205,41	R\$ 164,33
EXFORGE HCT 320/25/10MG 28 CPR (PBM) - Besilato De Anlodipino + Hidroclorotiazida + Valsartana. Reg Ms/Anvisa: 10068108 Dcb: 805 + 4652 + 9085	www.valemaissaude.com.br	R\$ 236,10	R\$ 184,16
GLYXAMBI 25/5MG 30CPR (PBM) - empaglifozina + linagliptina Reg MS/Anvisa: 1036701760040 DCB: 10773 + 9829	www.programaabracaravida.com.br	R\$ 508,20	R\$ 301,62
JANUMET 50/1000MG 56 CPR MERCK (PBM) - Fosfato De Sitagliptina Monoidratado+Cloridrato De Metformina. Reg Ms/Anvisa: 1017102320055 Dcb: 9552+5782	www.receitadevida.com.br	R\$ 337,35	R\$ 236,15
JARDIANCE 25MG 30 CPR (PBM) - empaglifozina Reg MS/Anvisa: 103670172002-2 DCB: 10773	www.programaabracaravida.com.br	R\$ 326,21	R\$ 247,92
VASTAREL80MG 30CPR (PBM) - Dicloridrato De Trimetazidina. Reg Ms/Anvisa: 1127800790018. Dcb: 8918	semprecuidando.com.br - 0800 014 5579	R\$ 216,77	R\$ 151,74



O FARMÁCIA POPULAR ESTÁ MAIS PERTO DE VOCÊ. E AS DOENÇAS, MAIS LONGE.

ESSA FARMÁCIA É CREDENCIADA AO FARMÁCIA POPULAR, E POR MEIO DESSE PROGRAMA DO GOVERNO QUE VOCÊ TEM DIREITO A MEDICAMENTOS E FARMÁCIAS GENÉRICAS COM ATÉ 90% DE DESCONTO. NO CASO DE ADOLESCENTES, DIABETES, GESTANTES E ANTICONGESTIONAIS, OS MEDICAMENTOS SÃO GRATUITOS, PARA OS BENEFICIÁRIOS DO BOLSA FAMÍLIA, TUDO O ELENCO DO PROGRAMA É GRATUITO.



MEDICAMENTOS	REFERÊNCIA	DE:	POR:
AEROLIN SPRAY 200 DOSES (FPOP) sulfato de salbutamol. Reg MS/Anvisa: 1037000960031. DCB: 7867		R\$ 28,64	GRATUITO
ATENOLOL 25MG 30CPR SANDOZ (FPOP) Reg Ms/Anvisa: 1004703630030. Dcb: 911	ATENOL G	R\$ 22,96	GRATUITO
BESILATO DE ANLODIPINO 5MG 30 CPR TEUTO Reg Ms/Anvisa: 1037003720025. Dcb: 805	CORDAREX G	R\$ 10,85	GRATUITO
BROMETO DE IPRATROPIO 20ML EMS (FPOP) Reg. Ms/Anvisa: 1023509210011 Dcb: 01415	ATROVENT G	R\$ 20,28	GRATUITO
CAPTOPRIL 25MG 30 CPR TEUTO (FPOP) Reg Ms/Anvisa: 1037004520186. Dcb: 1699	CAPOTEN G	R\$ 10,72	GRATUITO
CLENIL HFA 250MCG SPRAY 200 DOSES (FPOP) Reg Ms/ Anvisa:1005801110102. Dcb:01059	CLORANA G	R\$ 85,89	GRATUITO
CLOR DE PROPRANOLOL 40MG 30CPR PHARLAB (FPOP) Reg Ms/Anvisa: 1410700650014. Dcb: 7482	PROPRANOLOL G	R\$ 9,82	GRATUITO
CLORIDRATO DE METFORMINA 850MG 30CPR PRATI (FPOP) Reg Ms/Anvisa: 1256801510043. Dcb: 5782	GLIFAGE G	R\$ 8,51	GRATUITO
FUROSEMIDA 40MG 20CPR TEUTO Reg Ms/Anvisa: 1037003430078. Dcb: 4361	LASIX G	R\$ 11,89	GRATUITO
GLIBENCLAMIDA 5MG 30 CPR NEOQ (FPOP) Reg Ms/Anvisa: 1558402870041. Dcb: 4451	DAONIL G	R\$ 4,63	GRATUITO
GLIFAGE XR 500MG 30 CPR (FPOP) Reg Ms/Anvisa: 100890340. Dcb: 5782	GLIFAGE G	R\$ 11,90	GRATUITO
HIDROCLOROTIAZIDA 25MG 30 CPR MEDLEY (FPOP) Reg Ms/Anvisa: 1832604300063. Dcb: 4652	CLORANA G	R\$ 6,17	GRATUITO
LOSARTANA POTASSICA 50MG 30CPR BIOSINTETICA(FPOP) Reg Ms/Anvisa: 1057305340033. Dcb: 5432	COZAAR G	R\$ 13,98	GRATUITO
MALEATO DE ENALAPRIL 10MG 30CPR EMS (FPOP) Reg Ms/Anvisa: 1023504700061. Dcb: 3370	RENITEC G	R\$ 24,47	GRATUITO
SUCCINATO DE METOPROLOL 25MG 30CPR BIOLAB Reg Ms/Anvisa: 151430039. Dcb: 5876	SELOZOK G	R\$ 26,66	GRATUITO
ZART 50MG 30 CPR (FPOP) Reg Ms/Anvisa: 1004311690041. Dcb: 5432	ZART G	R\$ 14,27	GRATUITO

SE PERSISTIREM OS SINTOMAS, O MÉDICO DEVERÁ SER CONSULTADO

Preços "POR" válido para o Estado de **Paraná**

Super Negociação

ANTICONCEPCIONAIS:	DE:	POR:
Adoless 28 Comprimidos Gestodeno + Etinilestradiol. Reg Ms/Anvisa: 103900140. Dcb: 4430 + 3699	R\$ 51,37	R\$ 41,90
Allestra 20 75mcg + 20mcg 21 Comprimidos Etinilestradiol + Gestodeno. Reg Ms/Anvisa: 105730264. Dcb: 4430 + 3699	R\$ 48,48	R\$ 31,90
Amora 21 Comprimidos Acetato De Clormadinona + Etinilestradiol. Reg Ms/Anvisa: 100431298. Dcb: 2465 + 3699	R\$ 48,62	R\$ 36,90
Cerazette 75mcg 84 Comprimidos Desogestrel. Reg MS/Anvisa: 1002902180012. DCB: 2795	R\$ 145,48	R\$ 99,90
Diane 35 21 Comprimidos Acetato De Ciproterona + Etinilestradiol. Reg Ms/Anvisa: 170560072. Dcb: 2146 + 3699	R\$ 41,96	R\$ 34,90
Diane 35 63 Comprimidos Acetato de ciproterona + etinilestradiol. Reg MS/Anvisa: 1705600720021. DCB: 2146 + 3699	R\$ 89,42	R\$ 69,90
Diclin 21 Comprimidos Acetato De Ciproterona + Etinilestradiol. Reg Ms/Anvisa: 100890247. Dcb: 2146 + 3699	R\$ 24,92	R\$ 19,90
Gracial 22 Comprimidos Desogestrel+Etinilestradiol. Reg MS/ANVISA: 1002902190026 DCB: 02795 + 03699	R\$ 60,36	R\$ 49,90
Iumi 24 Comprimidos Drospirenona + etinilestradiol. Reg MS/Anvisa: 1003301540012 DCB: 3249 + 3699	R\$ 74,90	R\$ 49,90
Level 21 Comprimidos Levonorgestrel + Etinilestradio. Reg MS/Anvisa: 1097401150011. DCB: 05279 + 03699	R\$ 29,92	R\$ 24,90
Mamades 75mcg 28 Comprimidos Desogestrel. Reg MS/Anvisa:1004312800248. DCB:2795	R\$ 43,10	R\$ 31,90
Microvlar 0,15 + 0,03mg Com 21 Drágeas Levonorgestrel+Etinilestradiol. Reg MS/Anvisa: 104971493 DCB: 5279 + 3699	R\$ 11,63	R\$ 8,90
Molièri 20 3mg + 0,02mg 24 Comprimidos Drospirenona + etinilestradiol. Reg MS/Anvisa: 100431079. DCB: 3249 + 3699	R\$ 72,52	R\$ 56,90
Neovlar 21 Drágeas levonorgestrel + etinilestradiol. Reg MS/Anvisa: 1049714980011. DCB: 5279 + 3699	R\$ 9,71	R\$ 7,90
Pérola 75mcg 28 Comprimidos Desogestrel. Reg Ms/Anvisa: 1002901940013. Dcb: 2795	R\$ 48,97	R\$ 39,90
Glaira 28 Comprimidos Valerato De Estradiol + Dienogeste. Reg Ms/Anvisa: 1705600490018. Dcb: 3612 + 2953	R\$ 75,43	R\$ 52,90
Selene 63 Comprimidos Etinilestradiol + Acetato De Ciproterona. Reg Ms/Anvisa: 1004305980058. Dcb: 3699 + 2146	R\$ 74,87	R\$ 57,90
Slinda 4mg 28 Comprimidos Drospirenona. Reg M/Anvisa: 1356400100010 DCB: 3249	R\$ 125,59	R\$ 94,90
Stezza 28 Comprimidos estradiol hemi-hidratado+acetato de nomegestrol. Reg. Ms/Anvisa: 1746500080011 DCB: 3603 + 6460	R\$ 61,30	R\$ 51,90
Tamisa 75mcg + 20mcg 21 Comprimidos Gestodeno+Etinilestradiol. Reg Ms/Anvisa: 1004306520050. Dcb: 4430 + 3699	R\$ 39,04	R\$ 31,90
Yaz 24+4 Comprimidos Drospirenona+Clatrato De Etinilestradiol+Betaciclodextrina. Reg MS/Anvisa: 1705600690033. DCB: 03249;01195	R\$ 114,59	R\$ 84,90

SE PERSISTIREM OS SINTOMAS, O MÉDICO DEVERÁ SER CONSULTADO

Preços "POR" válido para o Estado de **Paraná**

No Club Nissei, você encontra descontos exclusivos nos medicamentos tarjados e/ou de uso contínuo. Procure um de nossos atendentes e faça sua adesão de forma rápida e gratuita!

Super Negociação

DISFUNÇÃO ERÉTIL:	DE:	POR:
Citrato De Sildenafil 50mg 8 Comprimidos Prati Viagra Reg MS/Anvisa: 1256802610343 DCB: 7991	R\$ 27,46	R\$ 11,90
Citrato De Sildenafil 50mg Medley 2 Comprimidos Viagra. Reg MS/Anvisa: 1832601680027. DCB: 7991	R\$ 9,78	R\$ 4,90
Tadalafila 20mg Prati 4 Comprimidos Cialis. Reg MS/Anvisa:1256802480032. DCB:8253	R\$ 34,78	R\$ 15,90
Tadalafila 5mg 30 Comprimidos Biosintetica Cialis. REG. MS/Anvisa: 105730667. DCB: 08253	R\$ 103,19	R\$ 32,90
Viagra 50mg 2 Comprimidos Citrato de Sildenafil. Reg MS/Anvisa: 1883000770093. DCB: 07991	R\$ 75,65	R\$ 64,90
Viagra 50mg 4 Comprimidos Citrato de Sildenafil. Reg MS/Anvisa:1883000770042. DCB:07991	R\$ 151,27	R\$ 128,90
GENÉRICOS:	DE:	POR:
Albendazol Prati 400mg 5 Comprimidos Zentel Reg Ms/Anvisa: 1256800520177 Dcb 00458	R\$ 46,00	R\$ 19,90
Analgésico Ibuprofeno Medley 400mg 10 Cápsulas Gel ALIVIUM Reg MS/Anvisa: 1832604840033 DCB: 4766	R\$ 24,15	R\$ 15,90
Antialérgico Prednisona Germed 20mg 10 Comprimidos Prelone. Reg MS/Anvisa:1058308390031. DCB:07341	R\$ 27,27	R\$ 11,90
Atorvastatina Cálcica Cimed 40mg 30 Comprimidos Citalor. Reg MS/Anvisa: 1438102740141 DCB: 920	R\$ 141,50	R\$ 49,90
Bissulfato de Clopidogrel 75mg Novartis 28 Comprimidos PLAVIX. Reg MS/Anvisa: 1006811340087. DCB: 2318	R\$ 66,21	R\$ 29,90
Bromoprida 10Mg 20Cap Germed Digesan. Reg MS/Anvisa: 1832600020023 DCB: 01471	R\$ 31,53	R\$ 15,90
Cetoprofeno Ems 150mg 10 Comprimidos Profenid Reg MS/Anvisa: 1023512540025 DCB: 1960	R\$ 53,72	R\$ 29,90
Ciprofibrato Cimed 100mg 30 Comprimidos Oroxadin. Reg MS/Anvisa:1438102330024. DCB:02136	R\$ 37,56	R\$ 28,90
Cloridrato de Ciclobenzaprina 10mg 30 Comprimidos Eurofarma MIOSAN. Reg Ms/Anvisa: 1004309450061 DCB: 2013	R\$ 46,65	R\$ 23,90
Cloridrato Ondansetrona Biolab 8mg 10 Comprimidos ONDIF Reg MS/Anvisa:1097402310150. DCB:06610	R\$ 61,03	R\$ 34,90
Dicloridrato De Betaistina Biosintética 16mg 30 Comprimidos Betaserc. Reg MS/Anvisa: 1057305590021. DCB: 1208	R\$ 31,90	R\$ 19,90
Finasterida Cimed 5mg 30 Comprimidos Proscar. Reg Anvisa/MS: 1438102310139 DCB: 4055	R\$ 126,76	R\$ 69,90
Fosfato Prednisolona 3mg Uniao Quimica 60ml Prelone Reg MS/Anvisa: 1049714240042. DCB: 7337	R\$ 24,55	R\$ 14,90
Maleato de Enalapril Cimed 20mg 30 Comprimidos Renitec. Reg MS/Anvisa:1023511250041. DCB:04875	R\$ 37,46	R\$ 19,90
Meloxicam Medley 15mg 10 Comprimidos Meloxicam Reg Ms/Anvisa: 1832601110034 Dcb: 5619	R\$ 27,04	R\$ 13,90
Metronidazol Teuto 250mg 20 Comprimidos Flagyl. Reg MS/Anvisa:1037007140015 DCB: 5902	R\$ 15,52	R\$ 7,90
Montelucaste de Sodio 10mg 30cpr Mast Eurofarma Singulair Reg MS/Anvisa: 1004311450111 DCB: 9500	R\$ 122,92	R\$ 56,90
Nimesulida 100mg EMS 12 Comprimidos Nisulid. Reg MS/Anvisa: 1023511210013. DCB: 6391	R\$ 21,88	R\$ 9,90
Omeprazol Teuto 20mg 28 Cápsulas Peprazol. Reg MS/Anvisa: 1037003570041. DCB: 6602	R\$ 34,45	R\$ 10,90
Pantoprazol Medley 40mg 28 Comprimidos PANTOZOL. Reg MS/Anvisa: 1832601870071. DCB: 9718	R\$ 47,18	R\$ 29,90
Rivaroxabana 20mg EMS 30 Comprimidos Xarelto. Reg. MS/Anvisa: 1023512650181 DCB: 9637	R\$ 252,06	R\$ 118,90

SE PERSISTIREM OS SINTOMAS, O MÉDICO DEVERÁ SER CONSULTADO

Preços "POR" válido para o Estado de Paraná

No Club Nissei, você encontra descontos exclusivos nos medicamentos tarjados e/ou de uso contínuo. Procure um de nossos atendentes e faça sua adesão de forma rápida e gratuita!

MEDICAMENTOS:	DE:	POR:
Azukon Mr 30mg 60 Comprimidos Glicazida. Reg MS/Anvisa: 1052500190044. DCB: 21187	R\$ 43,01	R\$ 31,90
Benicar Anlo 40mg + 5mg 30 Comprimidos Olmesartana Medoxomila + Besilato de Anlodipino. Reg MS/Anvisa: 1045401750057. DCB: 6591 + 805	R\$ 103,13	R\$ 71,90
Bramicar 80mg 30 Comprimidos telmisartana. Reg MS/Anvisa: 1356907060129 DCB: 08356	R\$ 107,00	R\$ 87,90
Brasart 160mg 30 Comprimidos Valsartana. Reg. MS/Anvisa: 1356906960126 DCB: 9085	R\$ 51,10	R\$ 41,90
Brasart 320mg 30 Comprimidos Valsartana+Hidroclorotiazida. Reg MS/Anvisa: 1356907320066. DCB: 9085+46522	R\$ 64,52	R\$ 59,90
Concor 5mg 30 Comprimidos Hemifumarato de Bisoprolol. Reg MS/Anvisa: 100890194. DCB: 1300	R\$ 104,81	R\$ 68,90
Daflon 900 + 100mg 60 Comprimidos hisperidina + diosmina. Reg MS/Anvisa: 1127800030064 DCB: 03096 + 04619	R\$ 335,32	R\$ 245,90
Duomo 2mg 30 Comprimidos Mesilato de Doxazosina. Reg MS/Anvisa: 1004310050047 DCB: 3209	R\$ 43,10	R\$ 35,90
Duomo 4mg com 30 Comprimidos Mesilato de doxazosina. Reg MS/Anvisa: 1004310050071 DCB: 3209	R\$ 66,63	R\$ 56,90
Glifage XR 1g 30 Comprimidos Cloridrato de Metformina. Reg MS/Anvisa: 1008903400181. DCB: 5782	R\$ 57,09	R\$ 46,90
Inilok Apsen 40mg 30 Comprimidos pantoprazol magnésico di-hidratado. Reg MS/Anvisa: 101180622 DCB: 9514	R\$ 73,23	R\$ 55,90
Meritor 2/1000mg Com 30 Comprimidos Glimepirida + Metformina. Reg MS/Anvisa: 105730377. DCB: 4494 + 5782	R\$ 64,09	R\$ 54,90
Naprix 10mg 90 Comprimidos Ramipril. Reg MS/Anvisa: 1003300860064. DCB: 7627	R\$ 194,00	R\$ 151,90
Nesina 25mg 30 Comprimidos Benzoato de Alogliptina. Reg MS/Anvisa: 178170906. DCB: 10050	R\$ 185,67	R\$ 145,90
Plenance Eze 10MG+10MG 30Caps Rosuvastatina Cálcica+Ezetimiba. Reg MS/ Anvisa: 1003302100040. DCB: 7818;3779	R\$ 91,98	R\$ 77,90
Rosucor 20mg 60 Comprimidos Rosuvastatina Cálcica. Reg MS/Anvisa: 105250043. DCB: 7818	R\$ 142,29	R\$ 105,90
Selozok 50mg 60 Comprimidos Succinato de Metoprolol. Reg MS/ Anvisa: 1161800770068. DCB: 5876	R\$ 164,92	R\$ 129,90
Suganon 5 MG 30 Comprimidos Tartarato de Evogliptina. Reg MS/Anvisa: 1004313430029. DCB: 12355	R\$ 165,10	R\$ 139,90
Trezete 20mg+10mg 60 Comprimidos Rosuvastatina Cálcica + Ezetimiba. Reg MS/Anvisa: 105730719. DCB: 7818 + 3779	R\$ 236,61	R\$ 131,90
Trezor 10mg com 30 Comprimidos Rosuvastatina Cálcica + Ezetimiba. Reg MS/Anvisa: 105730719. DCB: 7818 + 3779	R\$ 40,04	R\$ 33,90
Tylenol Sinus 24 Comprimidos Tylenol Sinus Reg MS/Anvisa: 105830900. DCB: 6827 + 7520	R\$ 24,28	R\$ 19,90
Xigduo XR 10mg+1000mg AstraZeneca 20 Comprimidos Dapaglifozina + Cloridrato de Metformina. Reg MS/Anvisa: 1161802620081. DCB: 9951 + 5782	R\$ 266,20	R\$ 208,90

SE PERSISTIREM OS SINTOMAS, O MÉDICO DEVERÁ SER CONSULTADO

Preços "POR" válido para o Estado de **Paraná**

NOVO

Cebion®
MASTIGÁVEL



O SEU CEBION DE SEMPRE,
AGORA COM NOVA FÓRMULA
E EMBALAGEM



CEBION® - NÃO CONTÉM GLÚTEN, CEBION® PARA LEVAR - NÃO CONTÉM GLÚTEN, CEBION® TRIPLA AÇÃO - NÃO CONTÉM GLÚTEN, MAT-BR-OTHER-24-000003 - FEB/24



REVESTE A GARGANTA
E ALIVIA A TOSSE



XAROPE 44E (guaifenesina e bromidrato de dextrometorfano monoidratado). Indicações: Indicação principal: como expectorante para o alívio da tosse produtiva que geralmente acompanha gripes e resfriados. Indicação secundária: destinado também para o alívio da tosse seca e irritativa, geralmente secundária, que também está presente com frequência nos episódios de gripes e resfriados. N.S. 1.2142.0004, XAROPE VICK® (guaifenesina). Indicação: expectorante destinado ao tratamento da tosse em gripes e resfriados. N.S. 1.2142.0015. SE PERSISTIREM OS SINTOMAS, O MÉDICO DEVERÁ SER CONSULTADO.

conheça a nova linha
GOOD+
saúdavel

Disponível em todas as Farmácias Nissei

+100% VEGETAL
+SEM GLÚTEN
+SEM LEITE



SABOR
CEBOLA E SALSA

SNACK ASSADO
A BASE DE
ARROZ, LENTILHA E QUINOA

+100% VEGETAL
+SEM GLÚTEN
+SEM LEITE

SALGADINHO À BASE DE ARROZ, LENTILHA E QUINOA
COM CEBOLA E SALSA.

35g

SABOR
LEGUMES
SABOR QUEIJO

SNACK ASSADO
A BASE DE
ARROZ E SOJA

+100% VEGETAL
+SEM GLÚTEN
+SEM LEITE

35g

SABOR
ERVAS FINAS

SNACK ASSADO
A BASE DE
MILHO E QUINOA

+100% VEGETAL
+MILHO NÃO TRANSGÊNICO
+SEM GLÚTEN
+SEM LEITE

35g

SABOR
QUEIJO SUÍÇO

SNACK ASSADO
A BASE DE
ARROZ, LENTILHA E QUINOA

+100% VEGETAL
+SEM GLÚTEN
+SEM LEITE

35g

**ACESSE NOSSO SITE E
APROVEITE PROMOÇÕES
E PRODUTOS EXCLUSIVOS.**

nissei
mais que farmácia

MARKETPLACE



**PERFUME
AZZARO
MADEMOISELLE**
Feminino
30ml

R\$ **299,00** cada



**SABONETE
ÍNTIMO**
Barbatimão e Aroeira
em barra 70g

De:
R\$ **48,90** cada

Por:
R\$ **36,68** cada



**SABONETE
FACIAL**
Esfoliante B.list
Glow Bar 70g

De:
R\$ **44,90** cada

Por:
R\$ **39,90** cada



**SABONETE
FACIAL**
Limpeza e Nutrição
B.list Omega Bar 70g

De:
R\$ **44,90** cada

Por:
R\$ **39,90** cada



**SÉRUM
FACIAL**
Hidrabloom | Bloom
Cosméticos 30ml

R\$ **109,00** cada



**FLORAIS
DE BACH**
Equilíbrio
Emocional 10ml

De:
R\$ **69,90** cada

Por:
R\$ **59,90** cada



**SUPLEMENTO
ALIMENTAR
TRIFIBRA**
Psyllium + Insulina
+ Goma Arábica
+ FOS Laranja
em pó 200g

R\$ **99,00** cada



**BRAGURT
VEGETAL**
Sabor iogurte
de morango 240g

De:
R\$ **56,30** cada

Por:
R\$ **45,90** cada

Ofertas válidas apenas no site
www.farmaciasnissei.com.br

* Produtos vendidos e entregue pelas lojas parceiras.

Acesse o **QR Code** e conheça todos
os produtos dos nossos parceiros.

